

Horizontal Geländerteilung

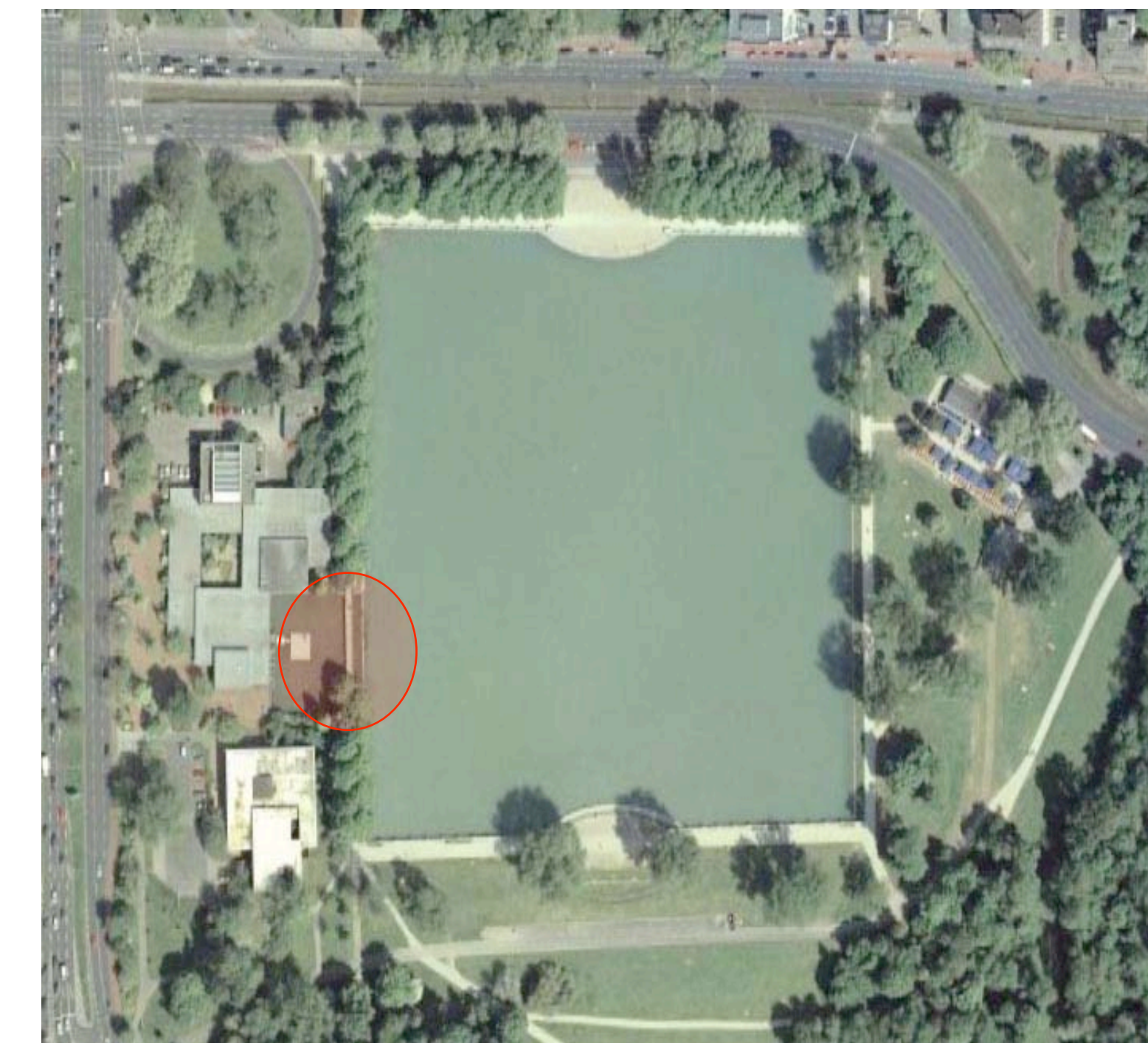
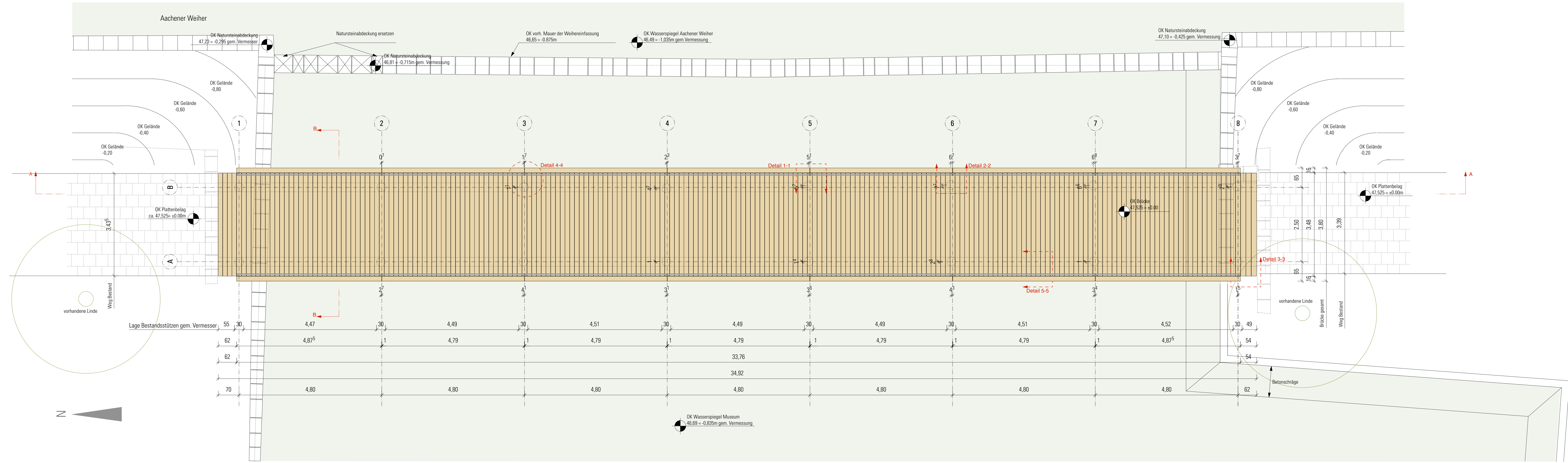

Luftbild

Fußgängersteg am Aachener Weiher

Entwurfsstand 05.05.2009 B_3_1_01_00 Grundriss M 1:50

- Legende
- Stahlbeton
 - unbewehrter Beton
 - Stein
 - Bestand
 - Erdrich
 - Wasser
 - Kies
 - Holz, Eiche

gernot schulz : architektur
 Prof. Gernot Schulz, Architekt BDA
 Vorgebirgsstraße 338
 50969 Köln
 0221/940 80 5-0
 www.gernotschulzarchitektur.de



OK Geländer = +1.30m

OK Handlauf = +0.874m

OK Radabweiser = +0.134m

OK Brücke = ±0.00m

OK Stütze Bestand = -0.375m

UK Fertigbetonteil = -0.415m

OK WO = ca. -0.775m

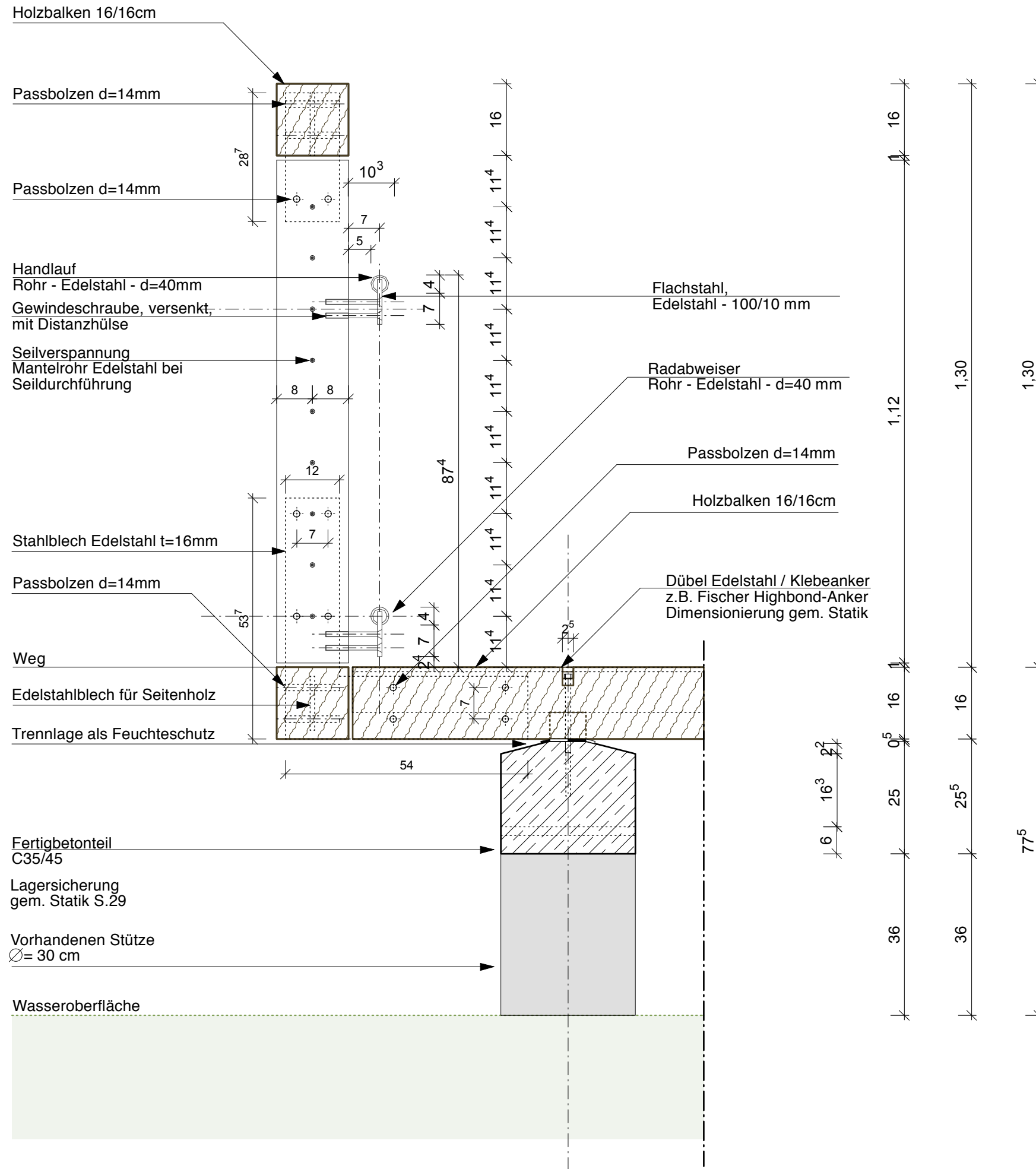

Detail 5-5 (Geländeranschluß) M 1:10
Vertikalschnitt

