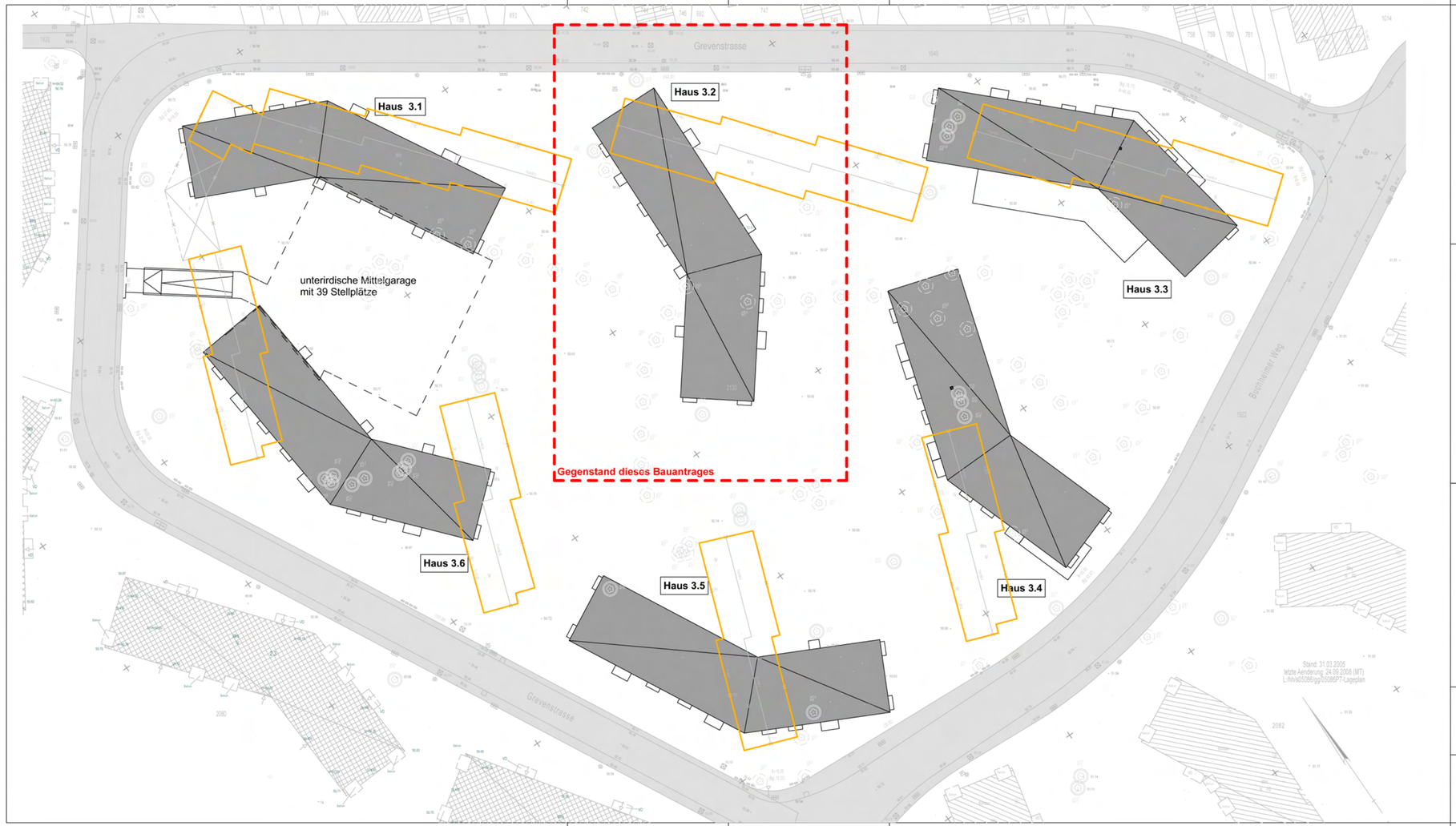

Projekt **0818**	**Buchheimer Weg 3. BA Köln Ostheim**						
Planinhalt	Übersichtsplan 3. BA mit Angabe Geltungsbereich						
Datei: Z:\Projekt\0818_Buchheimer Weg 3BA\01_Plan\a_Archicad\0818_Neue Plankoepfe.pln 0818_Neue Plankoepfe.pln							
Planstand Bauantrag			Datum gezeichnet: 05.01.2009		Datum geändert:		
Planer A	LP 4	Bauteil 032	Plannart LP	Bezeichnung DG	Maßstab 1/500	Index -	Blattgröße 699 x 297 mm

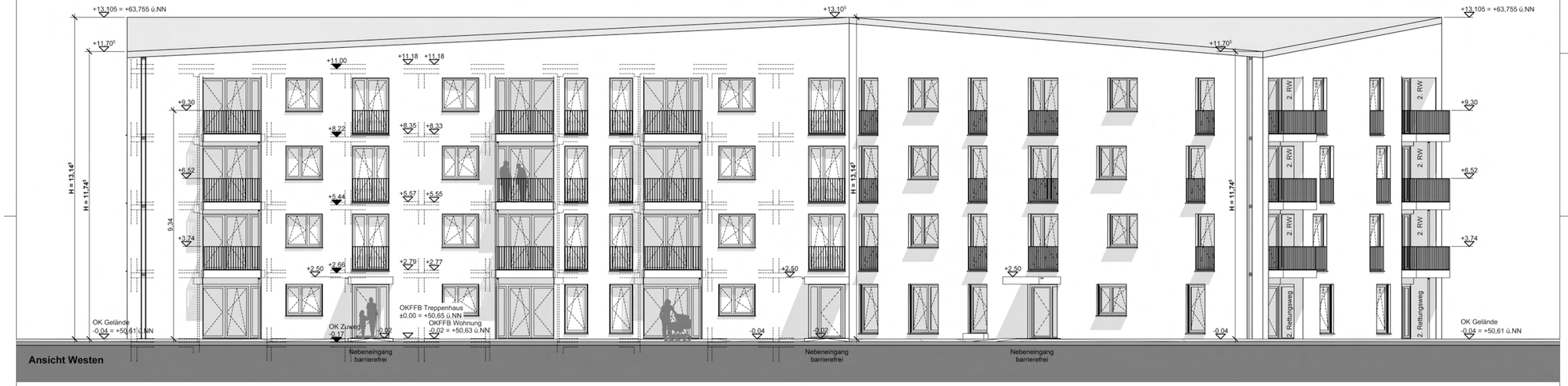

Ansicht Westen

Ansicht Norden

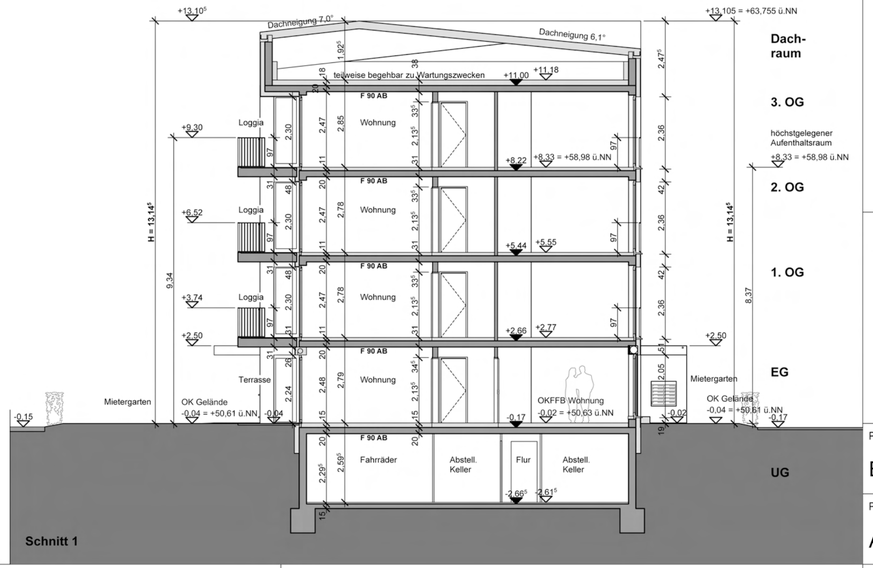

Schnitt 1

Legende:

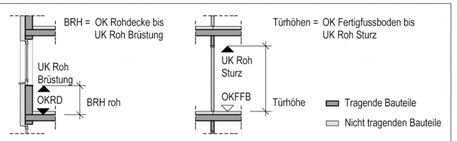

Übersicht:

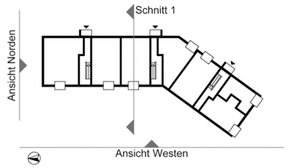

Projekt **0818**	**Buchheimer Weg 3. BA** **Köln Ostheim**						
Planinhalt	Ansicht Westen Haus 3.2 Ansicht Norden, Schnitt 1						
Datei:	Z:\Projekt\0818_Buchheimer Weg 3BA\01_Plan\a_Archicad\0818_Bauantrag\0818 Haus 3.2.pln 0818 Haus 3.2.pln						
Planstand	Datum gezeichnet:		Datum geändert:				
Bauantrag	05.01.2009						
Planer	LP	Bauteil	Plannart	Bezeichnung	Maßstab	Index	Blattgröße
A	4	032	AS	01	1/100		841 x 420 mm

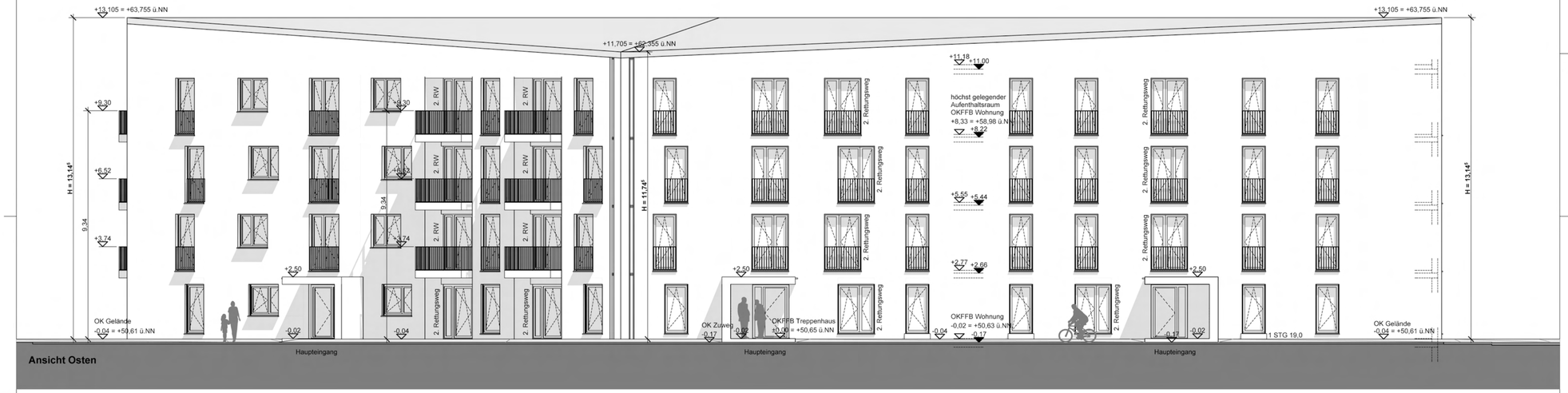

Ansicht Osten

Ansicht Südwesten

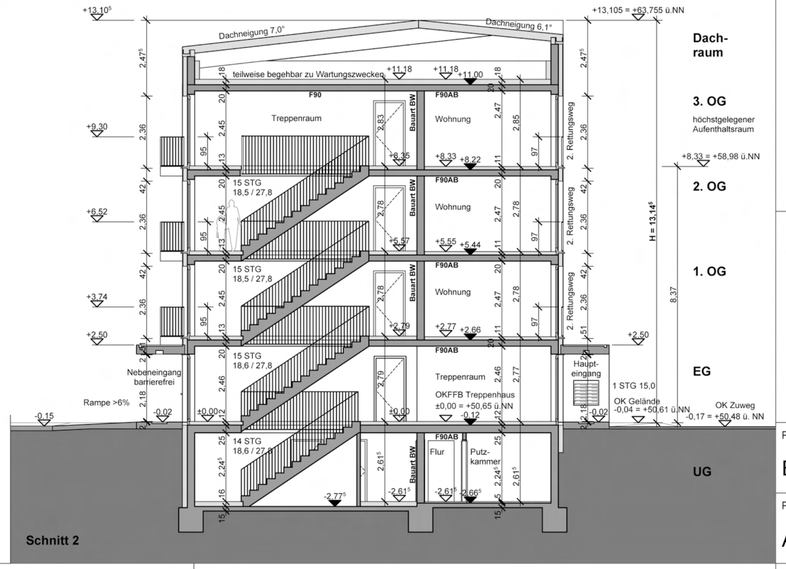

Schnitt 2

Legende:

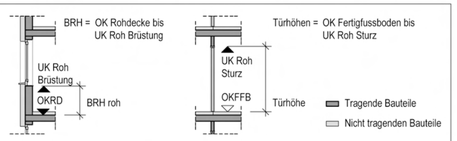

Übersicht:

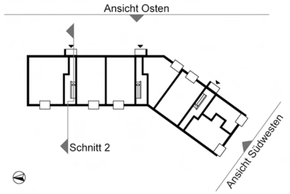

Projekt	**0818 Buchheimer Weg 3. BA Köln Ostheim**
Planinhalt	Ansicht Südwesten , Haus 3.2 Ansicht Osten, Schnitt 2
Datei:	Z:\Projekt\0818_Buchheimer Weg 3BA\01_Plan\a_Archicad\0818_Bauantrag\0818 Haus 3.2.pln 0818 Haus 3.2.pln

Planstand	Datum gezeichnet:	Datum geändert:
Bauantrag	05.01.2009	

Planer	LP	Bauteil	Plannart	Bezeichnung	Maßstab	Index	Blattgröße
A	4	032	AS	02	1/100		841 x 420 mm