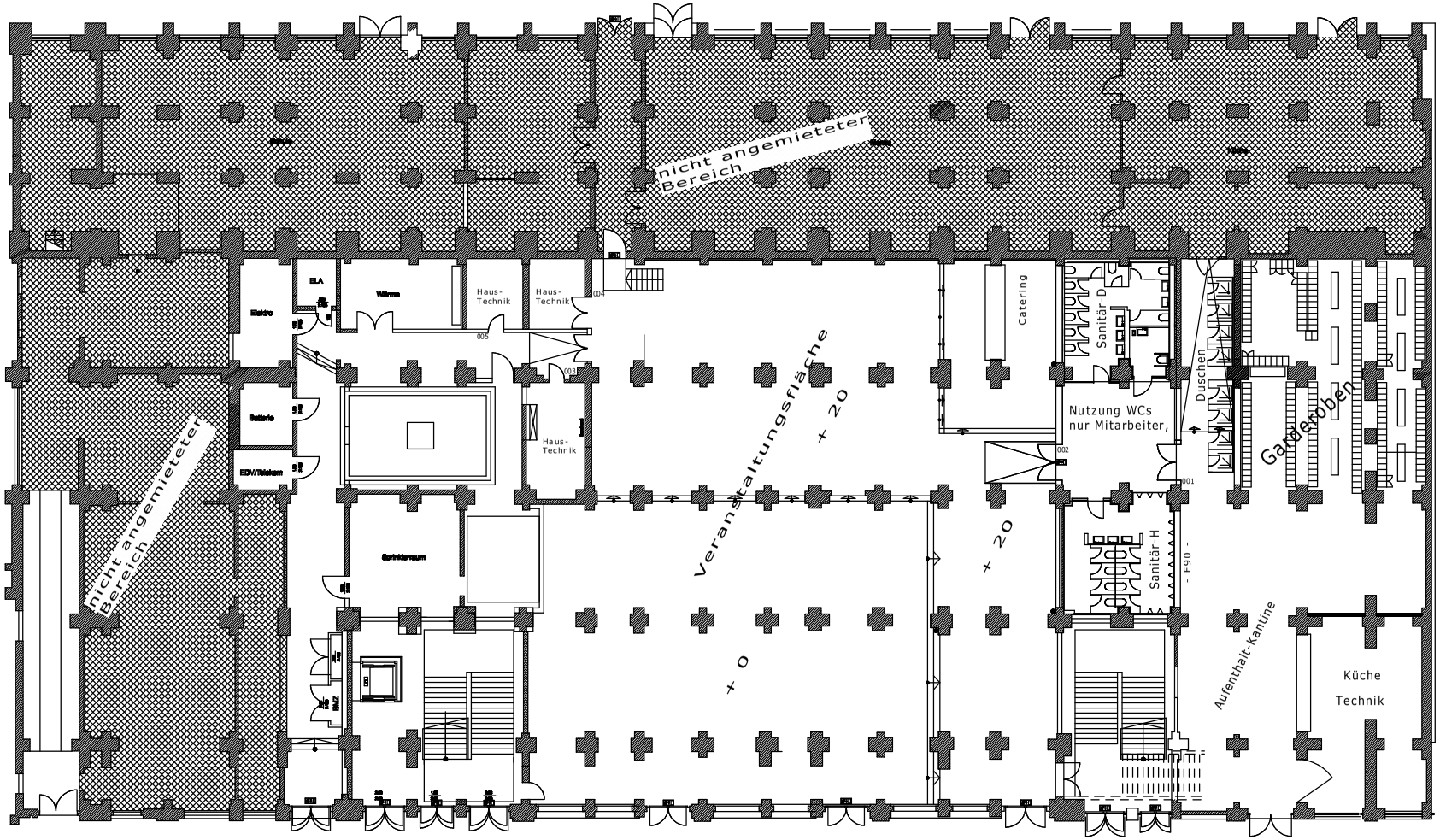
Interim der Bühnen der Stadt Köln

EXPO XXI

Gladbacher Wall 5
50670 Köln

- Spielstätten Schauspiel
- Intendanz Schauspiel
- Technische Abteilungen Schauspiel



Frisch- /Abwasser

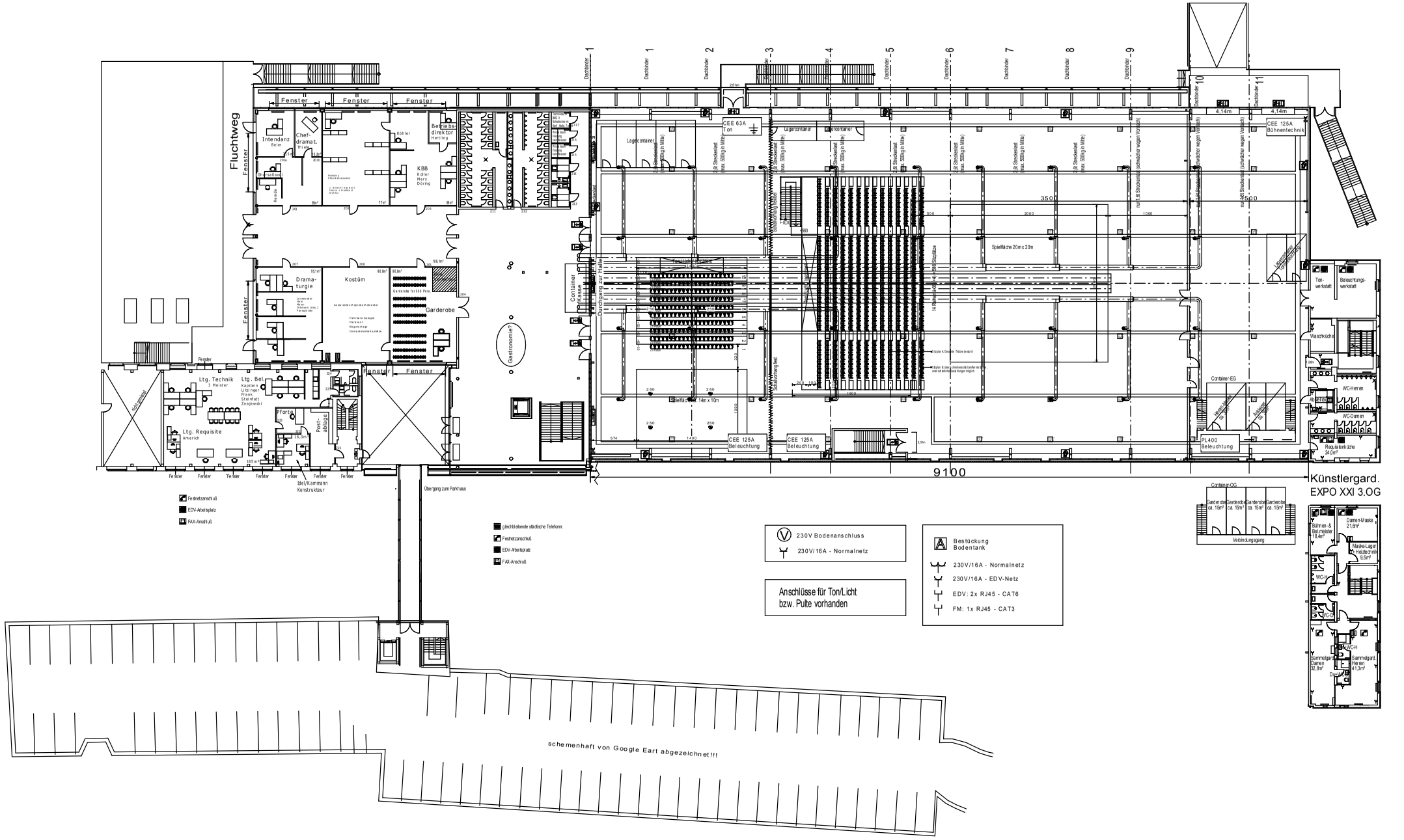
Frischwasser

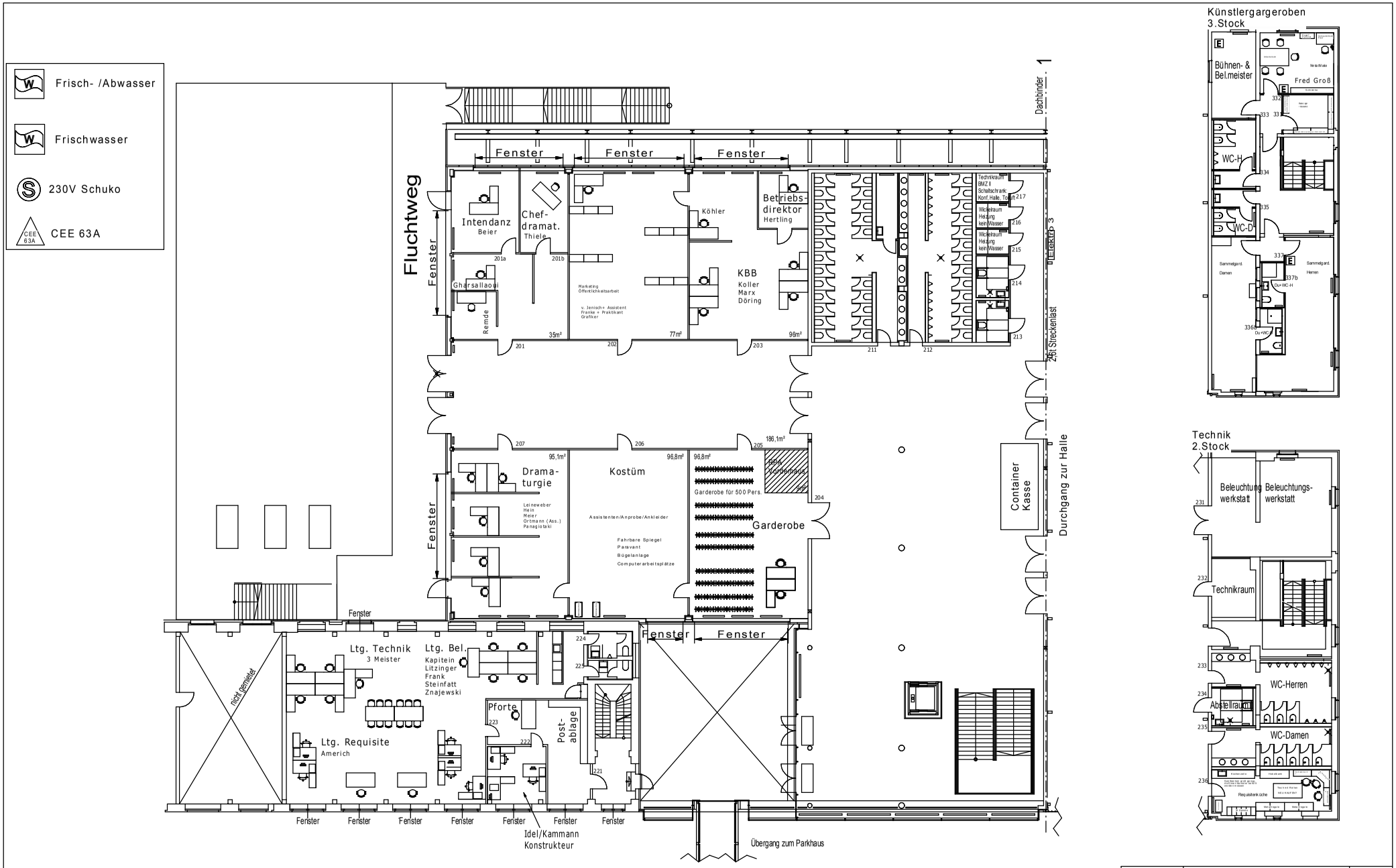
230V Schuko

CEE 63A

Änderungen vorbehalten

Details:	Maßstab 1:250	
	Interim SSH - EXPO XXI	Raum: EXPO-0XX
	SCHAUSPIEL KØLN	
	Loft	Format A3
A.S	Stand 12.04.11	


Fluchtweg
Intendanz Beier
Chef. dramat. Thiele
Kühler
Betriebsdirektor Herting
KBB Keller Marx Döring
Drama-turgie
Kostüm
Garderobe
Gastronomie?
Container Kasse
Ltg. Technik 3. Meister
Ltg. Bel.
Ltg. Requisite Americh
Pforte
Bar-Bistro
Bühnenmeister
Stellwand
Stellwand fest
Spielfläche 14m x 10m
Spielfläche 20m x 20m
Lagercontainer
CEE 63A Ton
CEE 125A Bühnentechnik
CEE 125A Beleuchtung
PL400 Beleuchtung
Container-EG
Container-OG
Garderobe ca. 15m²
Verbindungsgang
Übergang zum Parkhaus
Künstlergard. EXPO XXI 3.OG
Ton-werkstatt
Beleuchtungs-werkstatt
Waschküche
WC-Herren
WC-Damen
Requisitenküche 34,0m²
Damen-Maske 21,6m²
Maske-Lager u. Heiztechnik 9,6m²
Bühnen- & Bel.meister 16,4m²
WC-H
WC-D
WC-H
Sammelgard. Damen 32,4m²
Sammelgard. Herren 41,3m²
Dusche
Festnetzanschluß
EDV-Arbeitsplatz
FAX-Anschluß
gleichbleibende städtische Telefonnr.
230V Bodenanschluss
230V/16A - Normalnetz
Anschlüsse für Ton/Licht bzw. Pulte vorhanden
Bestückung Bodentank
230V/16A - Normalnetz
230V/16A - EDV-Netz
EDV: 2x RJ45 - CAT6
FM: 1x RJ45 - CAT3
schemenhaft von Google Eart abgezeichnet!!!
9100
3500
5500



Änderungen vorbehalten

Details:	Maßstab	1:250
	Interim SSH - EXPO XXI	Raum: EXPO-2XX
	SCHAUSPIEL KÖLN	
	Arbeitsräume	Format A3
A. S	Stand 12.04.11	