ANLAGE 1

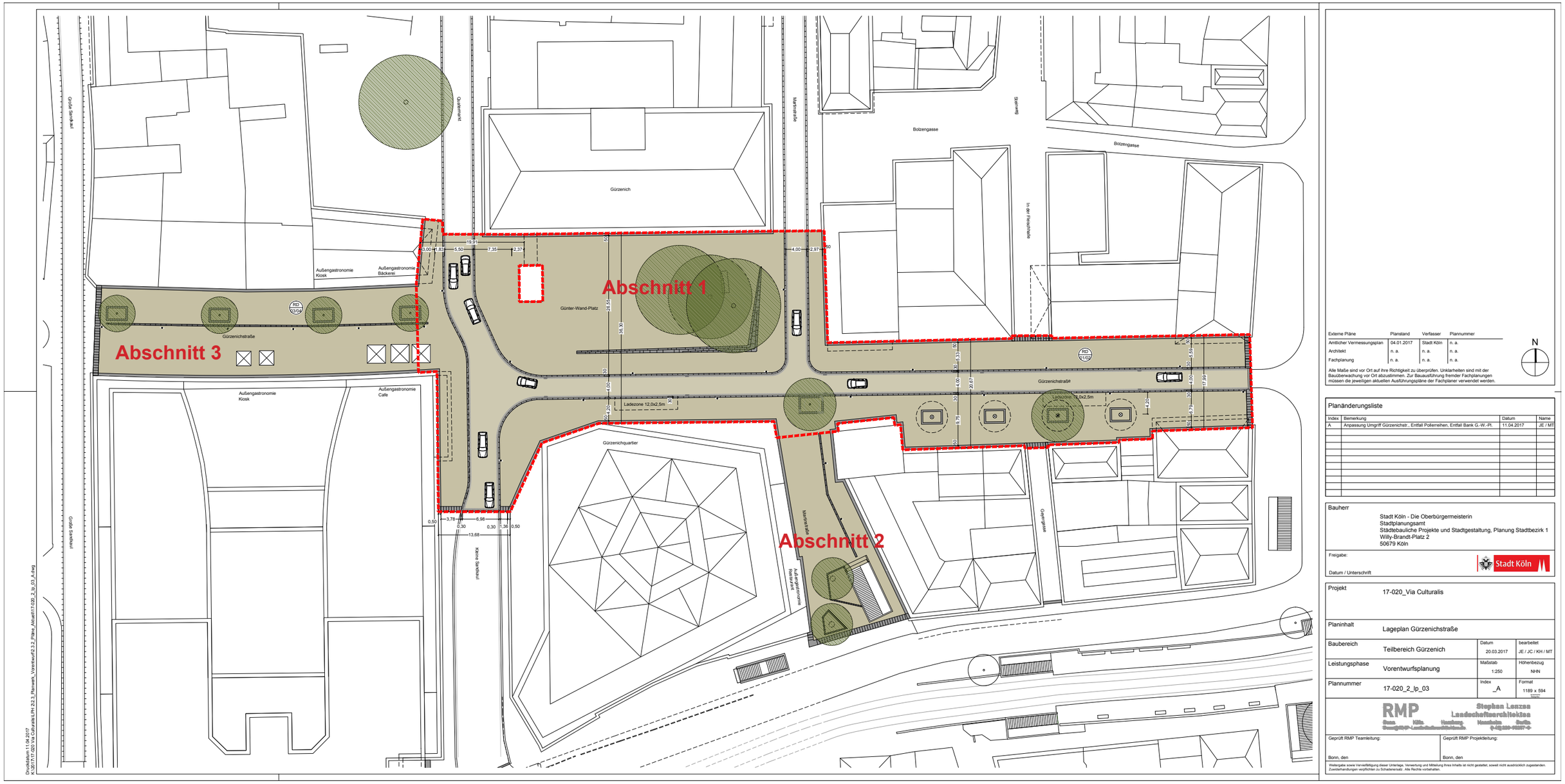

Vorentwurf Neugestaltung Gürzenichstraße
RMP Stephan Lenzen Landschaftsarchitekten

Übersicht Neugestaltung Gürzenichstraße - ohne Massstab