

Legende				
		OK	Oberkante	
		UK	Unterkante	
		VK	Vorderkante	
	Leichte Trennwand	UK RD	UK Rohdecke	
X - - X -	Abbruch	UK FD	UK Fertigdecke	
RS	rauchdichte Tür	OK FF	OK Fertigflusboden	
T30/ T60	feuerhemmende Tür	OK RD	OK Rohdecke	
T 90	feuerbeständige Tür	OK FF OK RD	OK Rohdecke	
RWA	Rauchwärmeabzug	FH	Fertighöhe	↕ + 4.50
NA	Fenster mit Panikverschluss	RH	Rohhöhe	↕ + 4.40
BA	Bodenablauf	LH	Lichte Höhe	
DA	Dachablauf	BRH	Brüstungshöhe ab OK FF bis OK Fertigbrüstung	
UZ	Unterzug			
UZ	Überzug	1.01 -2.01	Türbreite x Türhöhe von OK FF bis UK Sturz	
DV	Deckenversprung			
	Änderungswolke			

Alle Maße sind vor Ausführung vom Auftragnehmer verantwortlich zu prüfen, soweit erforderlich örtlich zu messen. Differenzen sind vor Ausführung mit der Bauleitung zu klären.

Ausser dieser Zeichnung ist die Ausschreibung und die statische Berechnung mit Positions- und Bewehrungsplänen verbindlich. Bei Abweichungen von den Architektenplänen ist dies der Bauleitung mitzuteilen. Ausführungspläne der Fachingenieure, ggf. auch Werkpläne von Fachfirmen, sind vom Ausführenden auf Übereinstimmung zu prüfen. Schlitz- und Durchbrüche sind den Haustechnik- und Statikplänen zu entnehmen. Alle Maße sind, wenn nicht im Plan anders angegeben, Rohbaumaße. Alle Höhenmasse beziehen sich auf OKFF des jeweiligen Geschosses.

Hinweis:
Bestandspläne auf Grundlage der durch die Gebäudewirtschaft der Stadt Köln am 12.05.2016 zur Verfügung gestellten Bestandspläne. Bei den vorliegenden Bestandsplänen handelt es sich nicht um genaue Aufmaßpläne. Änderungen / Abweichungen zum Bestand können aus diesem Grunde nicht ausgeschlossen werden.

Datum	Index	Änderung
27.11.2017	A	Änderung nach Vermessungsplan, barrierefreie Erschließung.

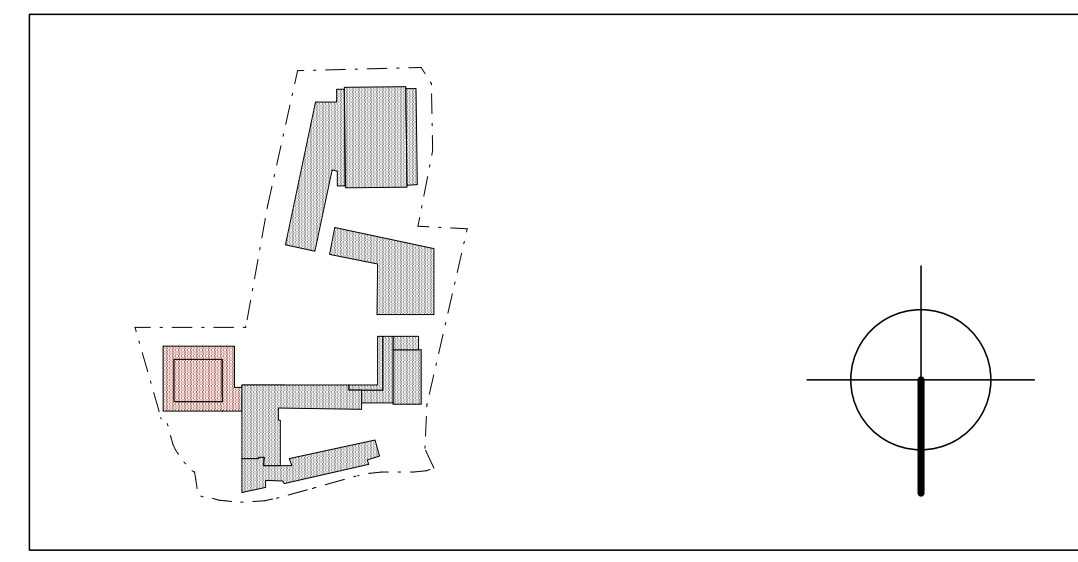

Projekt
SANIERUNG AULAGEBÄUDE
 Peter-Ustinov-Realschule Neusser Str. 421, 50737 Köln

Titel
 Entwurfsplanung
LAGEPLAN
 barrierefreie Erschließung durch geneigten Weg (3% Steigung)

Bauherr
 Gebäudewirtschaft der Stadt Köln
 Bauten - Management - Service

Architekt
LK ARCHITEKTEN
 Regina Leipertz und Martin Kostulski Partnerschaftsgesellschaft
 Schwalbengasse 32 50667 Köln Tel. 0221- 272 55 86-0 Fax 0221- 272 55 86-9

Datum/ Unterschrift Architekt

Datum/ zur Ausführung freigegeben

Datum	Gez.	Blattgröße	Maßstab	Plan-Nr.	Index
14.06.2017	CW	75/59,4 cm	1/200	15-21158-009	B.3.0.01.1 A