

SNITT C C M 1:100

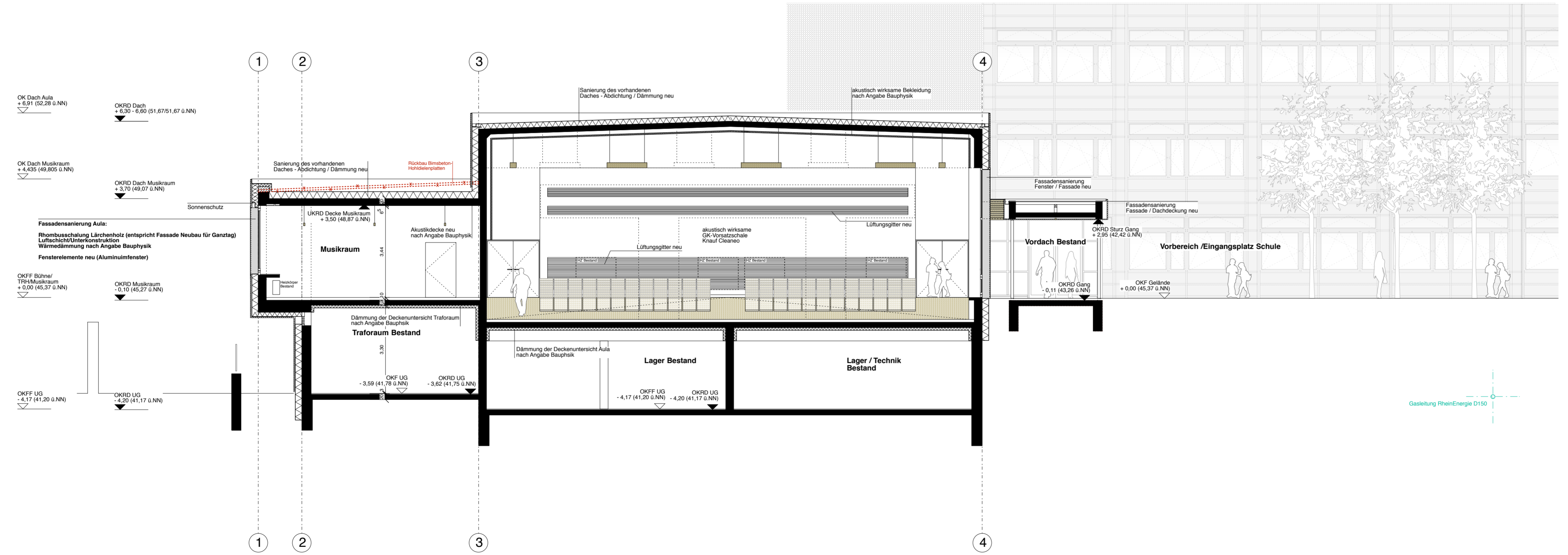

SNITT D D M 1:100

Legende				
	Bestand	OK	Oberkante	
	MW / Stahlbeton neu	UK	Unterkante	
		VK	Vorderkante	
	Leichte Trennwand	UK RD	UK Rohdecke	
	X - - X	Abbruch	UK FD	UK Fertigdecke
	RS	rauchdichte Tür	OK FF	OK Fertigfußboden
	T30/ T60	feuerhemmende Tür	OK RD	OK Rohdecke
	T 90	feuerbeständige Tür	4.50 OK FF 4.40 OK RD	OK FF OK RD
	RWA	Rauchwärmeabzug	FH	Fertighöhe
	NA	Fenster mit Panikverschluss	RH	Rohhöhe
	BA	Bodenablauf	LH	Lichte Höhe
	DA	Dachablauf	BRH	Brüstungshöhe ab OK FF bis OK Fertigbrüstung
	UZ	Unterzug	1.01 2.01	Türbreite x Türhöhe von OK FF bis UK Sturz
	ÜZ	Überzug		
	DV	Deckenversprung		
		Änderungswolke		

Alle Maße sind vor Ausführung vom Auftragnehmer verantwortlich zu prüfen, soweit erforderlich örtlich zu messen. Differenzen sind vor Ausführung mit der Bauleitung zu klären.

Ausser dieser Zeichnung ist die Ausschreibung und die statische Berechnung mit Positions- und Bewehrungsplänen verbindlich. Bei Abweichungen von den Architektenplänen ist dies der Bauleitung mitzuteilen. Ausführungspläne der Fachingenieure, ggf. auch Werkpläne von Fachfirmen, sind vom Ausführenden auf Übereinstimmung zu prüfen. Schlitze und Durchbrüche sind den Haustechnik- und Statikplänen zu entnehmen. Alle Höhenmaße sind, wenn nicht im Plan anders angegeben, Rohbaumaße. Alle Höhenmaße beziehen sich auf OKFF des jeweiligen Geschosses.

Datum	Index	Änderung
27.11.2017	A	Gesamte Überarbeitung, Höhenkoten nach Vermesser

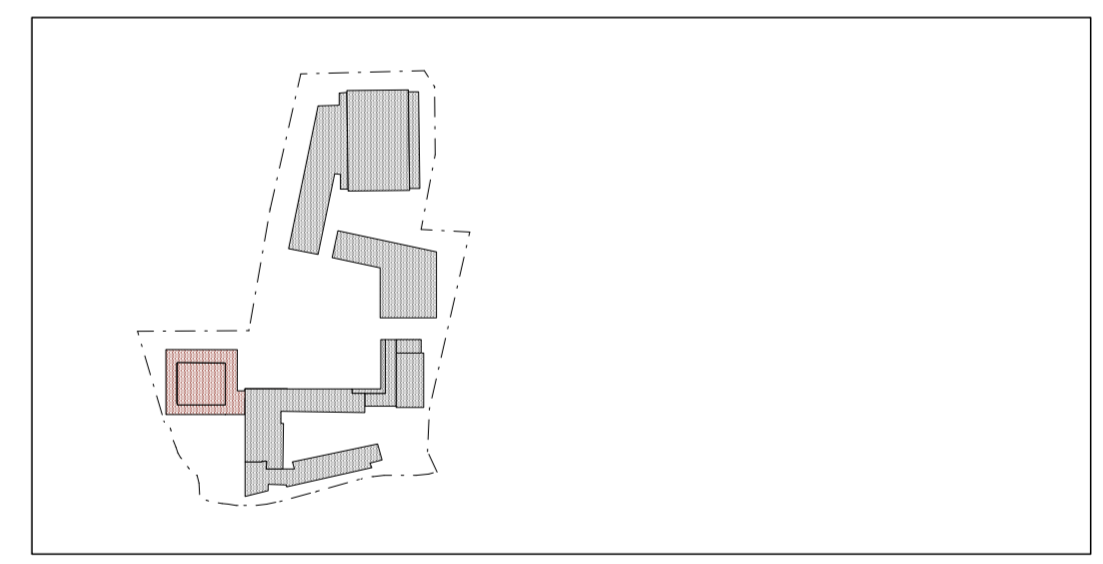

Projekt
SANIERUNG AULAGEBÄUDE
 Peter-Ustinov-Realschule Neusser Str. 421, 50737 Köln

Titel
 Entwurfsplanung
SNITTE CC DD

Bauherr

 Gebäudewirtschaft
 der Stadt Köln
 Bauten - Management - Service

Architekt
LK ARCHITEKTEN
 Regina Leipertz und Martin Kostulski Partnerschaftsgesellschaft
 Schwalbengasse 32 50667 Köln Tel. 0221- 272 55 86-0 Fax 0221- 272 55 86-9

Datum/ Unterschrift Architekt

Datum/ zur Ausführung freigegeben

Datum	Gez.	Blattgröße	Maßstab	Plan-Nr.	Index
14.06.2017	CW	81/59,4 cm	1/100	15-21158-009	B.3.2.02 A