

Anlage 3b

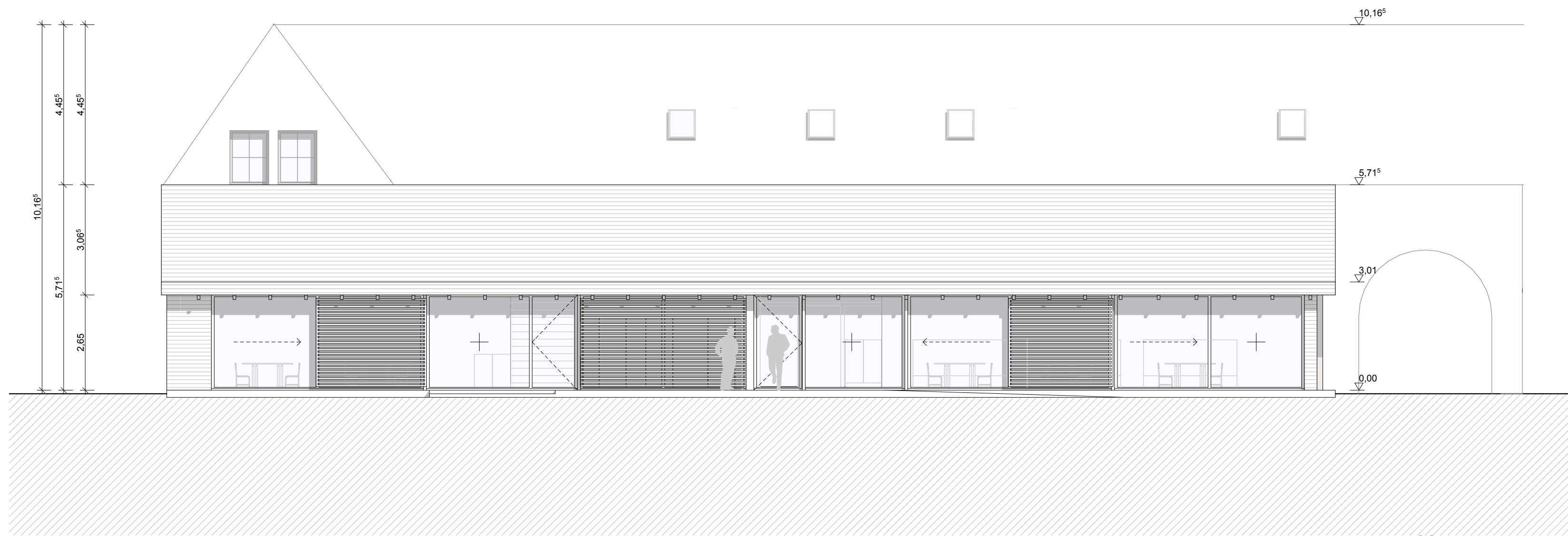

SCHNITT B-B TREPPE

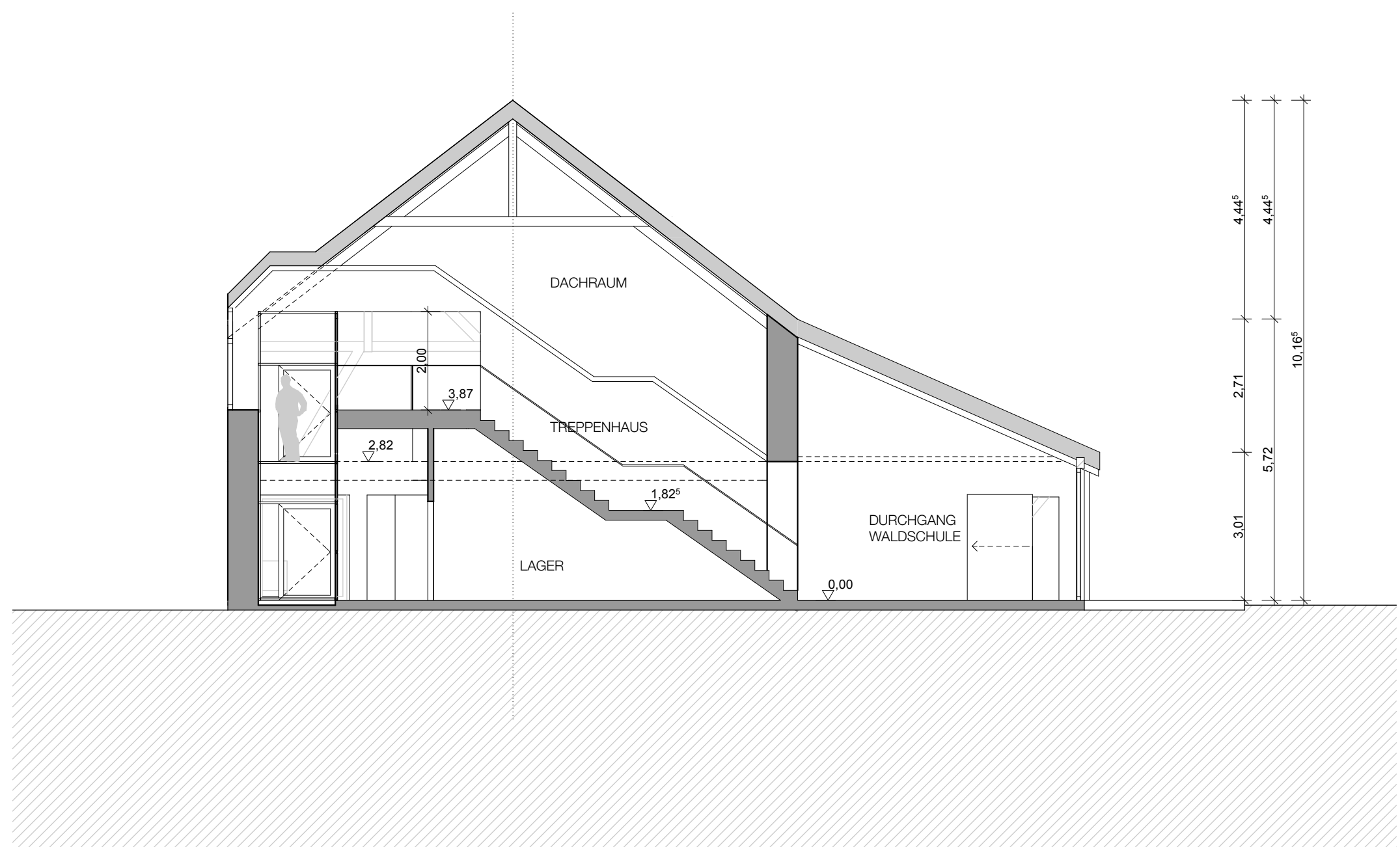

SCHNITT B-B TREPPE/ AUFZUG

Bauherr:

Architekt:

OKFF EG 0,00 = 51,91 ü.NN

Alle Maße sind vor Ort zu überprüfen

Projekt
GUT LEIDENHAUSEN
 Umplanung
 Haus des Waldes
 Straße
 Ort
 Gemarkung
 Flur, Flurstück
 Bauherr
 GEBÄUDEWIRTSCHAFT
 STADT KÖLN

Architekt
 enck-oswald architekten
 Maria-Hilf-Str. 14
 50677 Köln
 Tel.: 0221 - 8291331
 www.enck-oswald.de

Darstellung
ANSICHT OST
SCHNITT B-B

Lph.	Datum	Maßstab	Gez.
ENTWURF	21.08.2017	1:100	SGA
Format	59,4/42,0cm		
Projekt	Phase	Ersteller	Darstellung
			Bereich
			Nummer
			Index