

Ansicht Nord-West

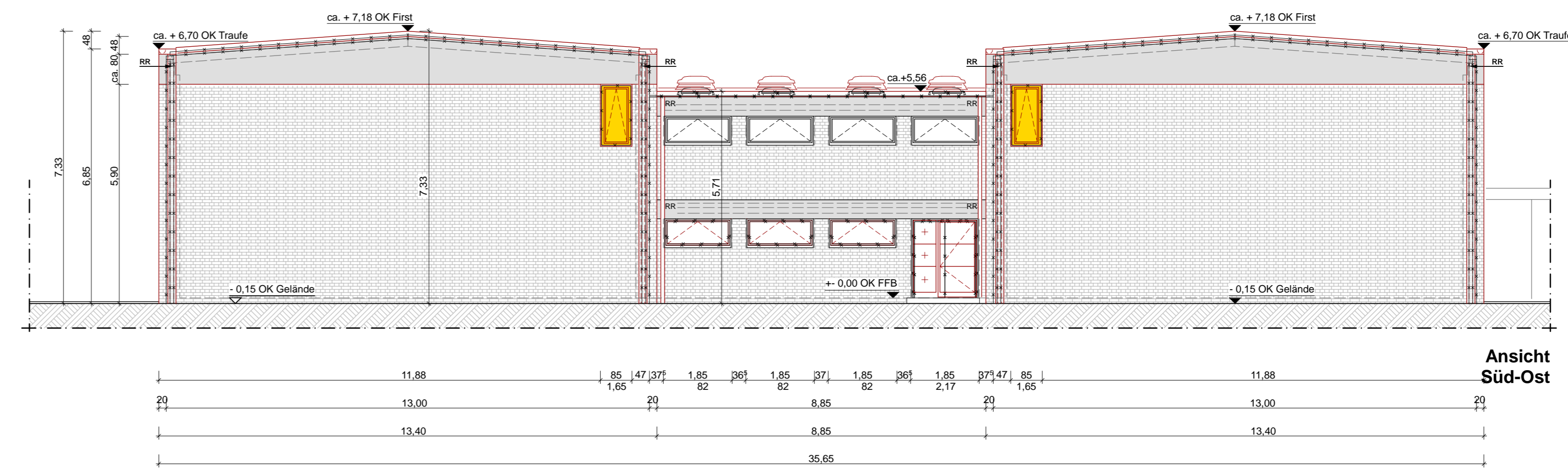

Ansicht Süd-Ost

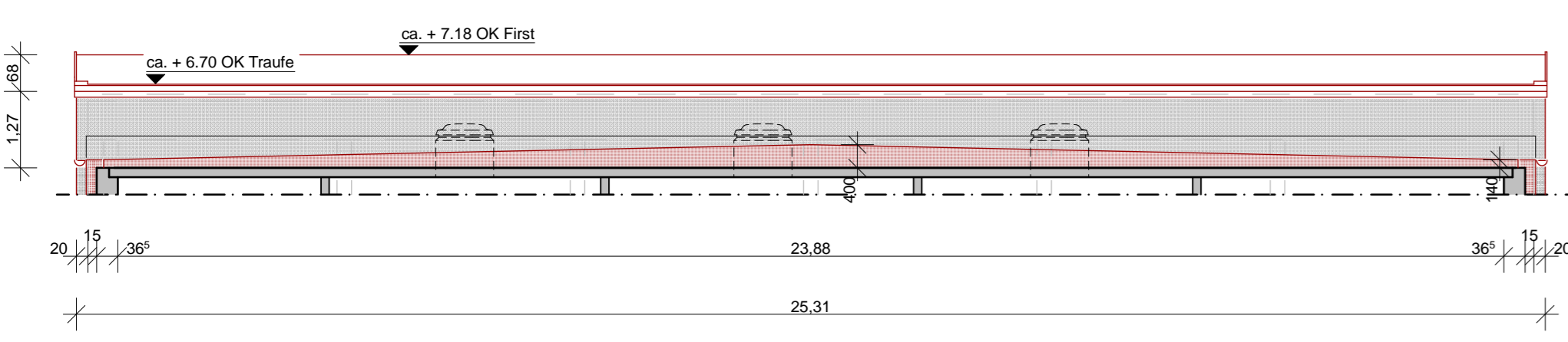

Nord-Ost über den Nebenräumen

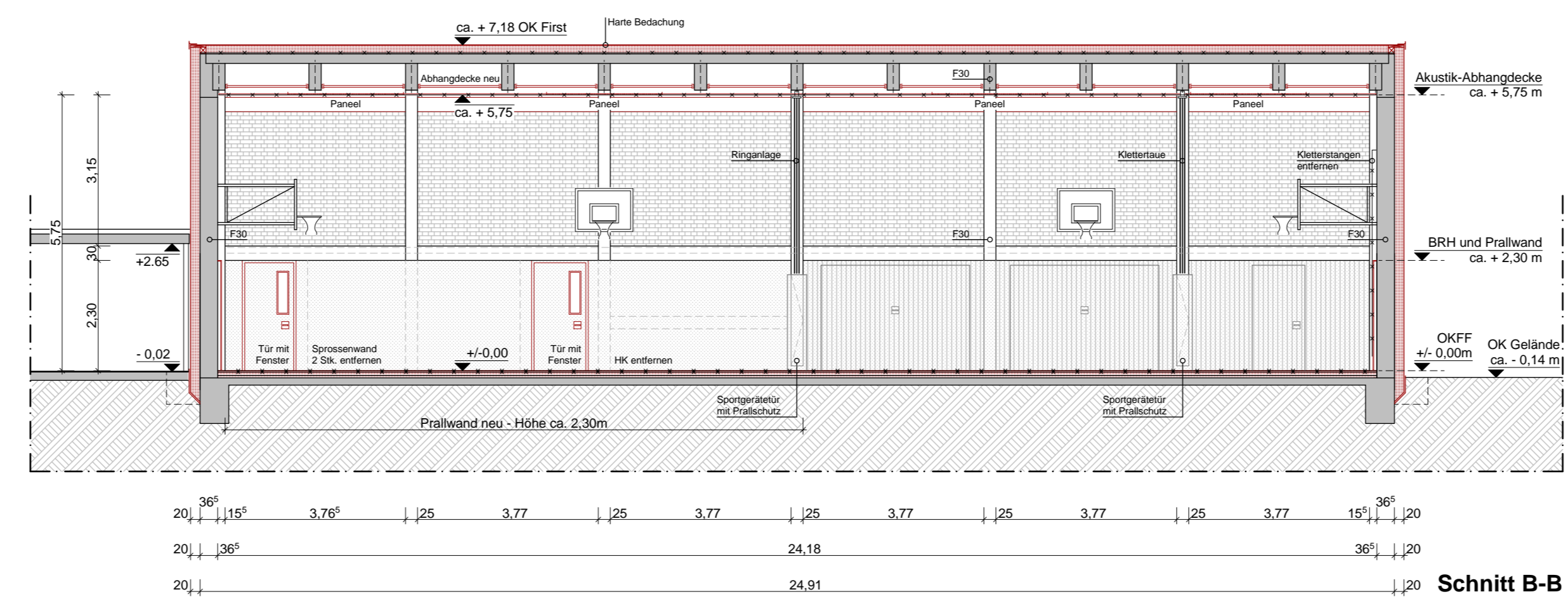

Schnitt B-B

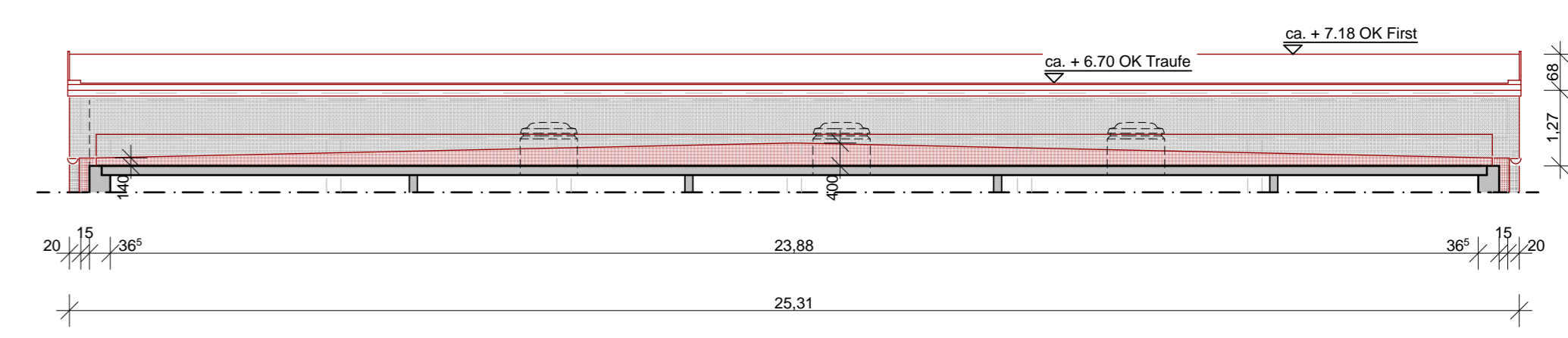

Ansicht Süd über den Nebenräumen

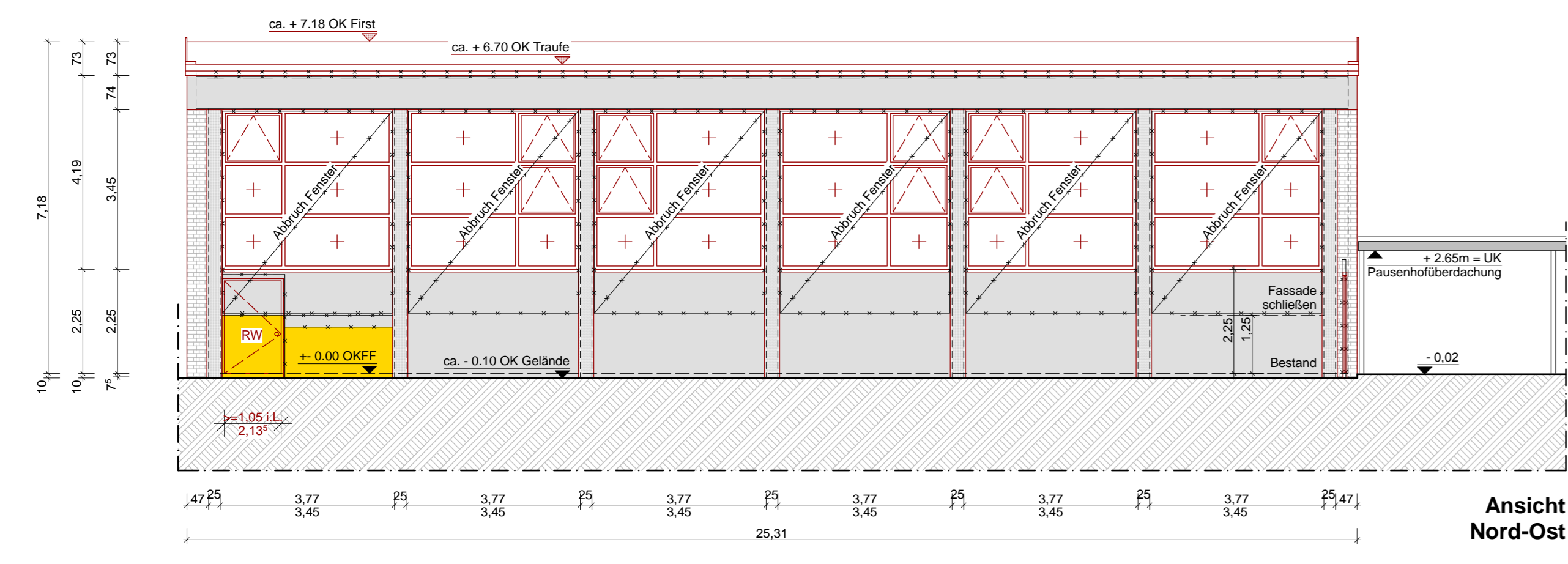

Ansicht Nord-Ost

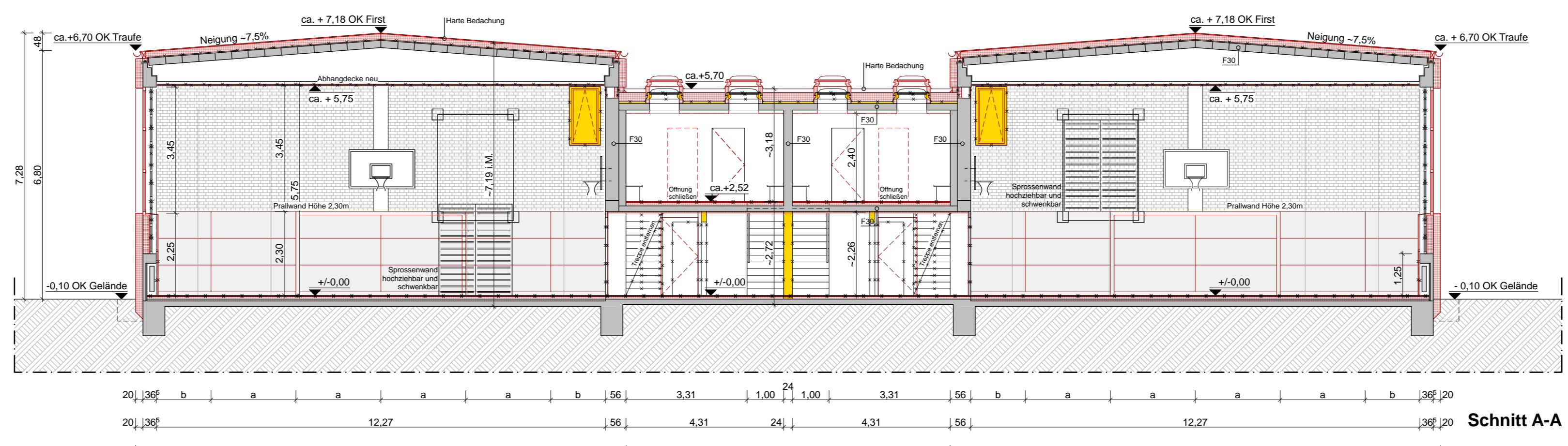

Schnitt A-A

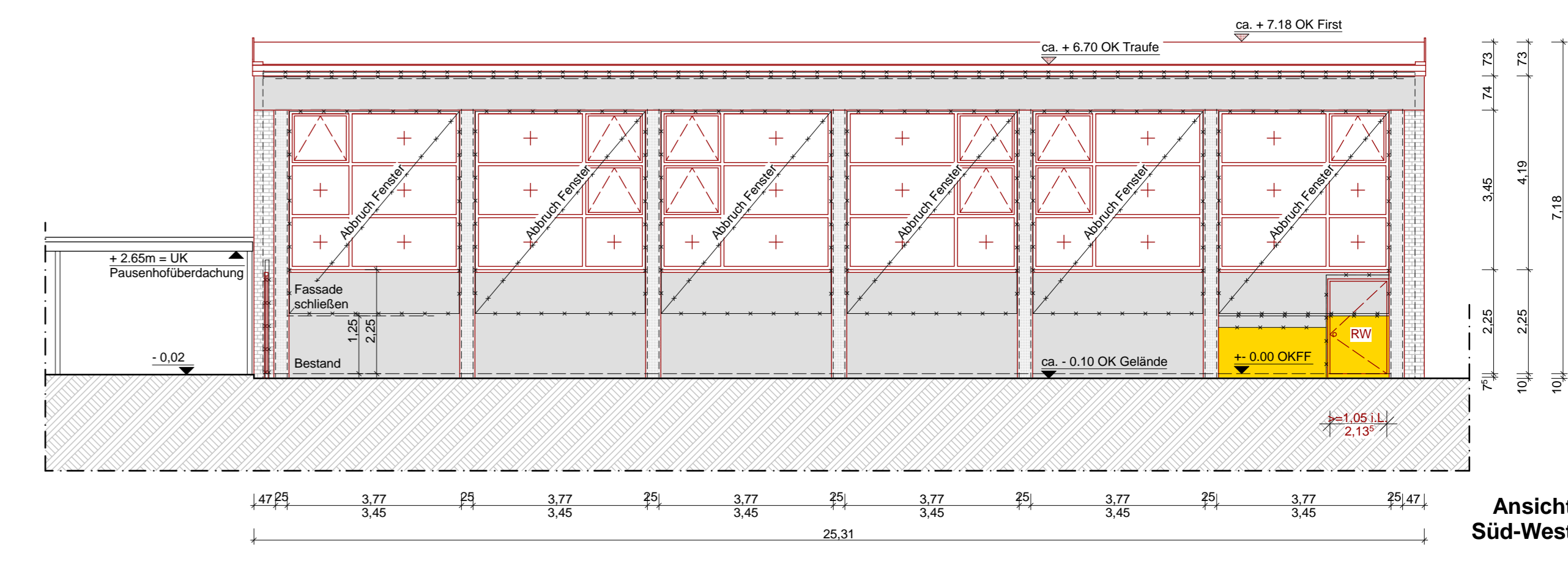

Ansicht Süd-West

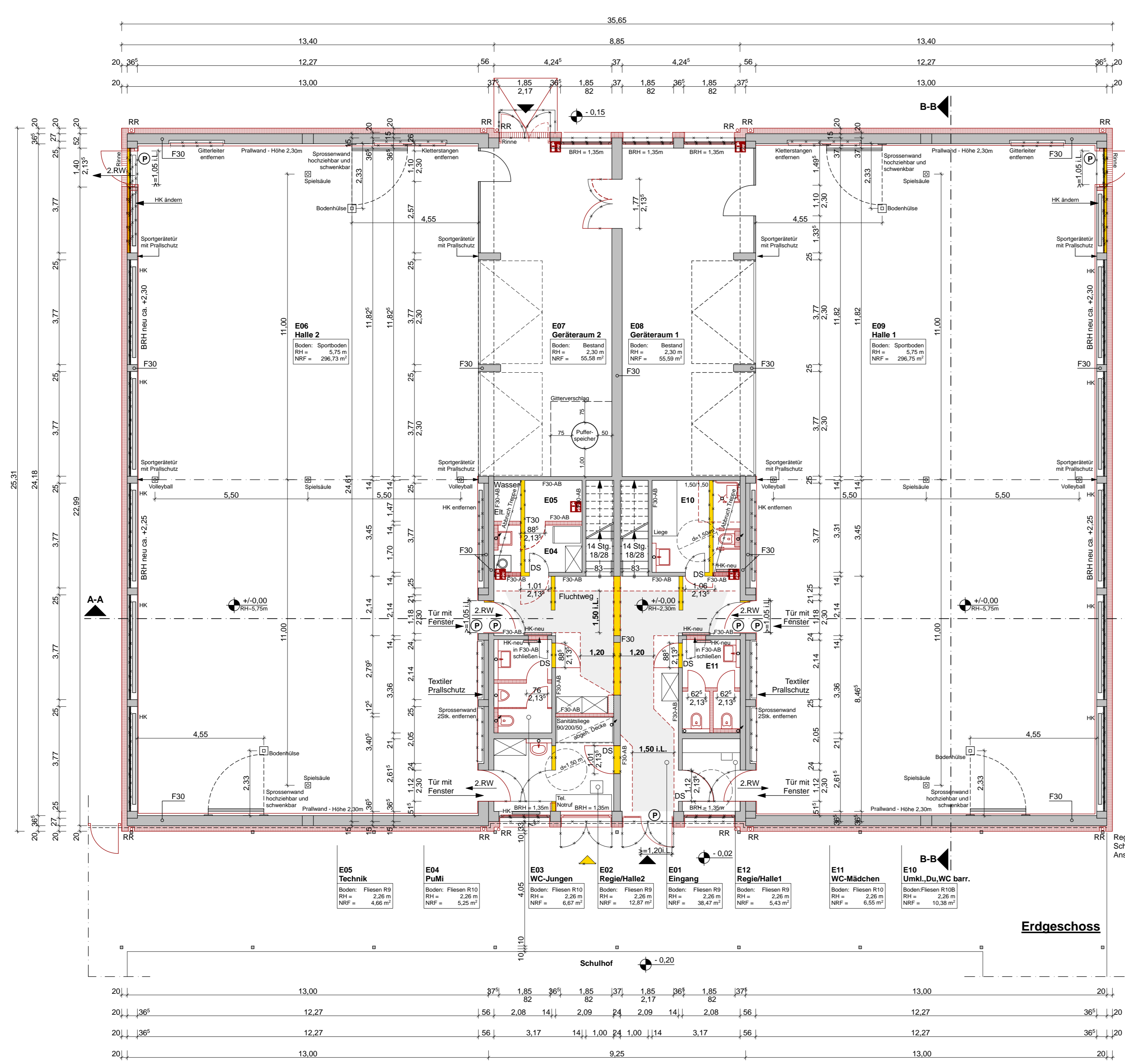

Erdgeschoss

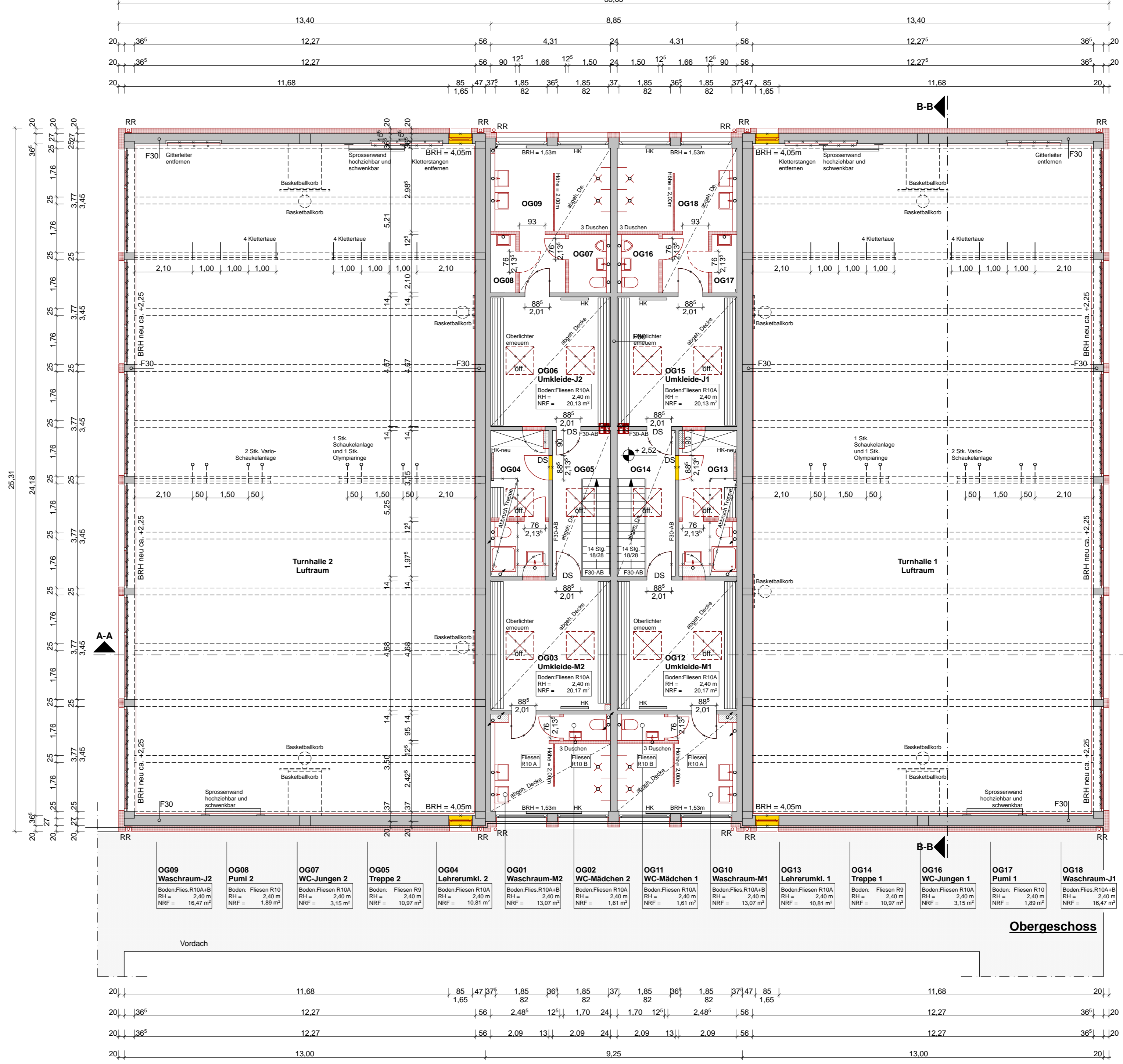

Obergeschoss

| | |
|-----------------------|---|
| Legende | Bestand |
| | Neubau |
| | Abbruch |
| | Feuerlöscher |
| | Planik |
| | Brüstung: Fenster- und Türhöhen beziehen sich auf OKFF. Alle Öffnungsmäße sind Rohbaumaße |
| | +0.00 = OKFF EG Bestand |
| Index | |
| Projekt | Kurt-Tucholsky-Schule Sanierung Turnhallen Helene-Weber-Platz 3-5 51109 Köln |
| Bauherr | Gebüdwirtschaft der Stadt Köln Ottoplatz 1 50679 Köln |
| Architekt | Architekturbüro Möbius Lachmann Weg 22b 50737 Köln 0221 - 700 51 50 0221 - 700 51 56 mail@moebiusarchitekten.de |
| Unterschrift | |
| G 1-0 Index 00 | Genehmigungsplanung |
| Inhalt | Grundrisse, Ansichten, Schnitt |
| Maßstab | 1:100 |
| Datum | |