

1. & 2. Obergeschoss

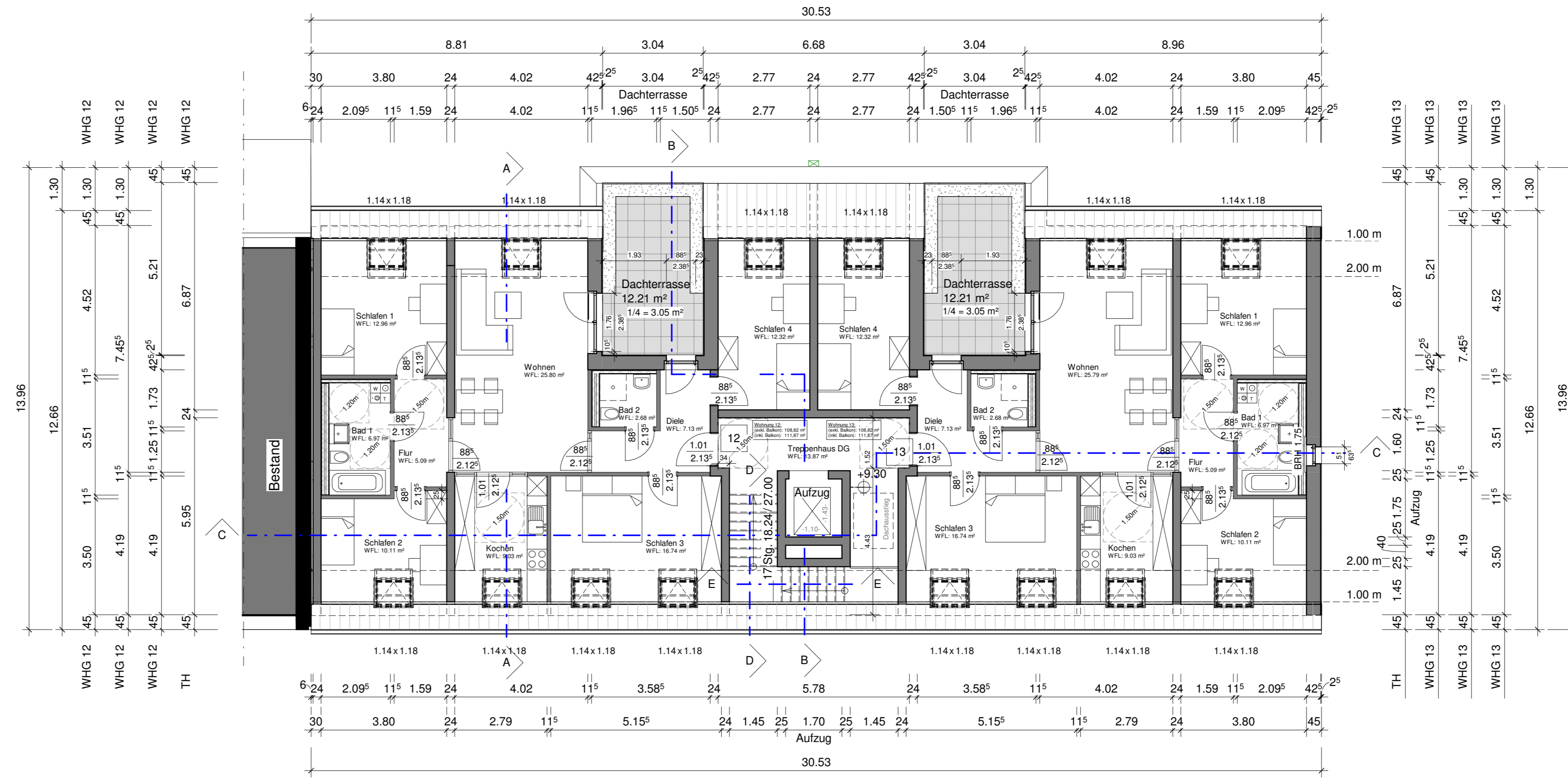

Erdgeschoss



Dachgeschoss

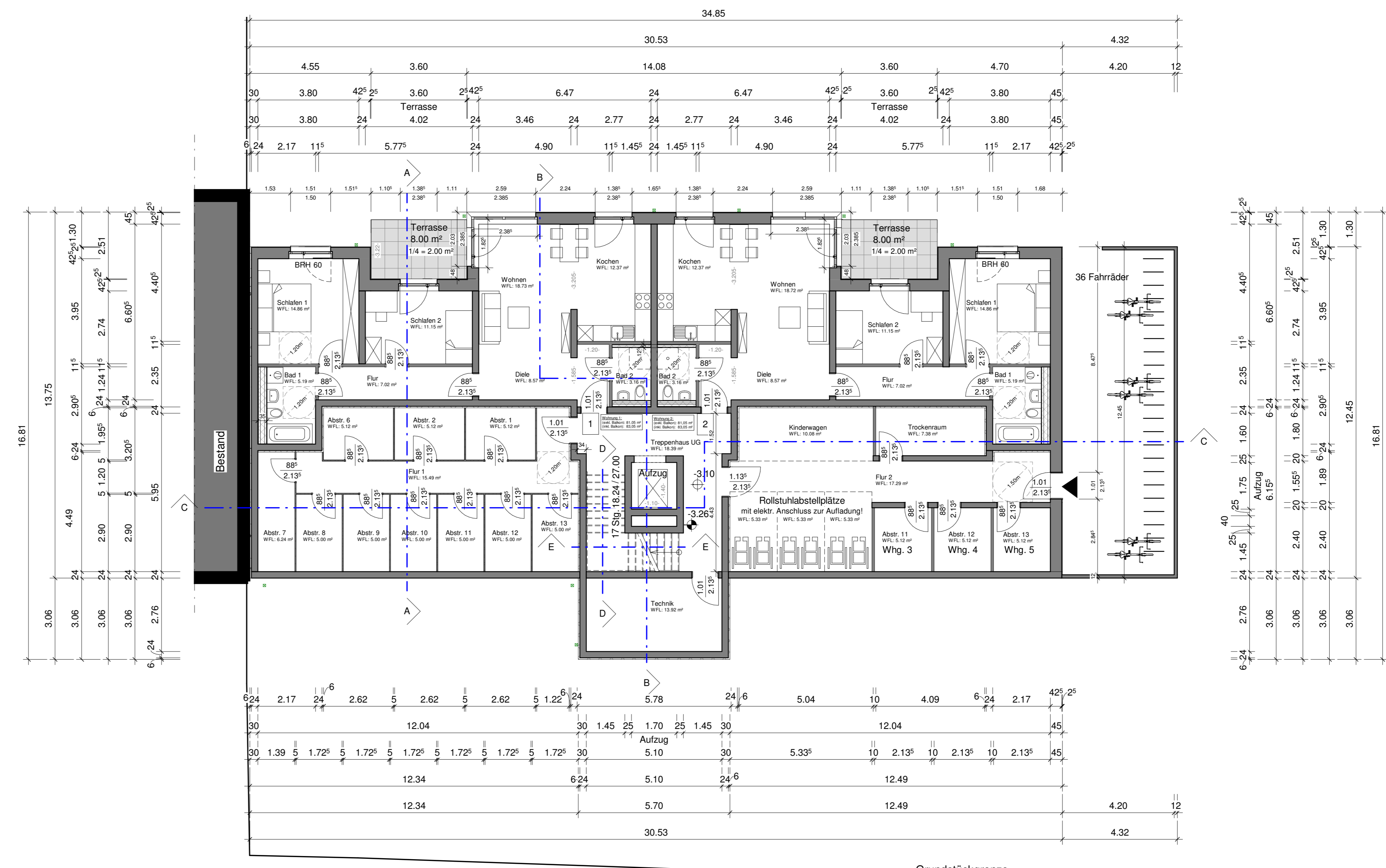

Untergeschoss

SCHALLER ARCHITECTEN
STADTPLANER BDA
 Sudermannstraße 10, 50670 Köln
 Tel. (0 221) 97 30 09-0 / Fax (0 221) 97 30 09-13

REPPCO Architekten
 Hoffmannallee 55 / HoffmannKontor, 47533 Kleve
 Tel. (0 28 21) 72 60 30 / Fax (0 28 21) 72 60 51

Bauvorhaben: **Neubau von zwei Mehrfamilienhäusern**
 Brohler Straße , 50968 Köln

Architektin: **ARGE Schaller Architekten Stadtplaner BDA / REPPCO Architekten**

Bauherr: **Stadt Köln, Ottmar-Pohl-Platz 1**
 51103 Köln

Planinhalt: **Bauantrag, Haus 1 mit 13 WE**
 Grundrisse

Maßstab: 1:100
 gezeichnet: Neufeld
 20.04.2020
 geändert: Plannummer: BA_1

Objektnummer: 284
 Plannummer: BA_1

Der Bauherr: Die Architektin:

Vorabzug