

Obergeschoss

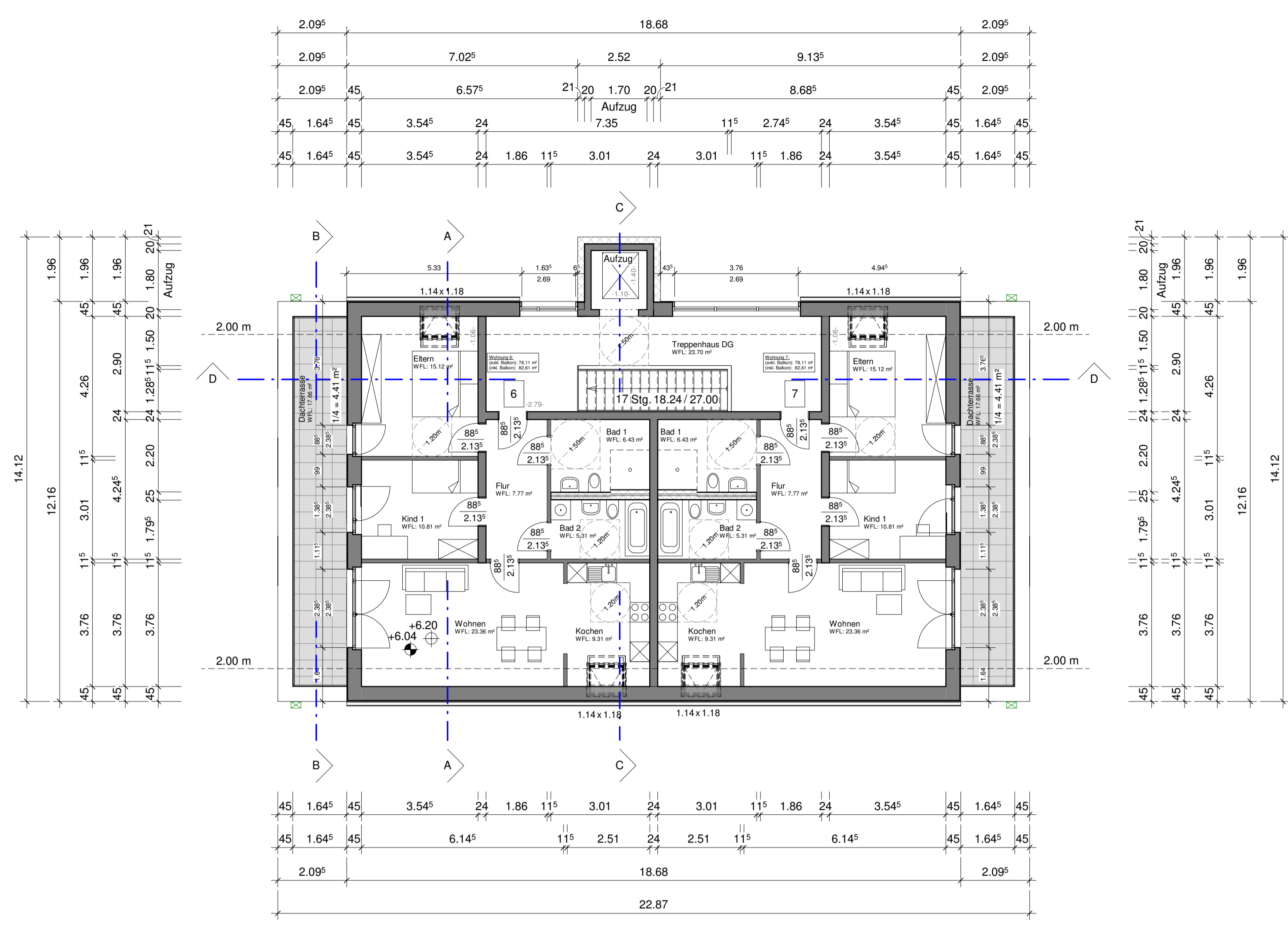

Dachgeschoss

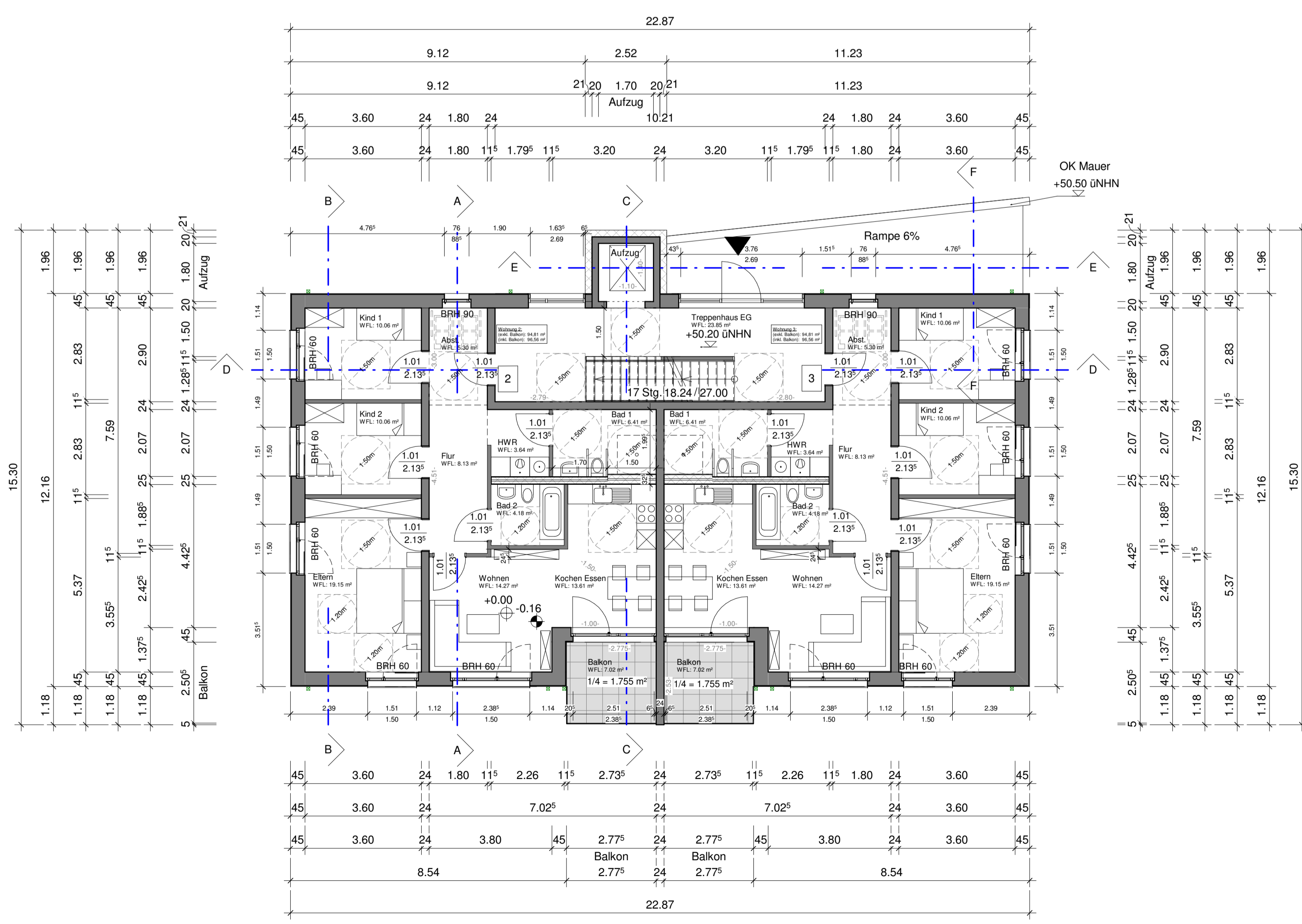

Erdgeschoss

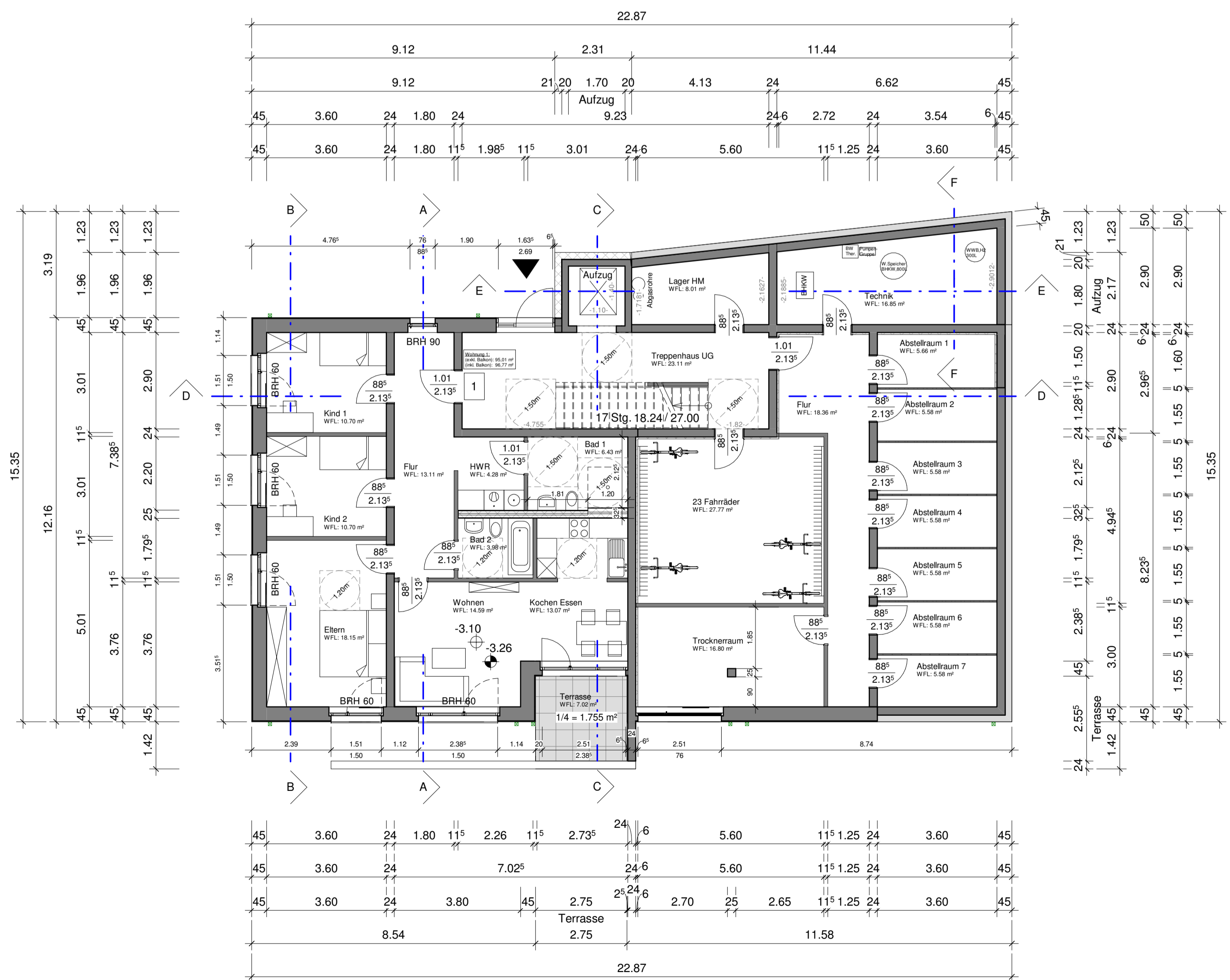

Untergeschoss

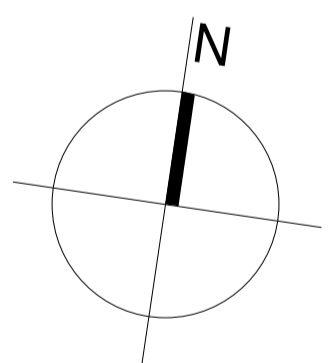

SCHALLER ARCHITEKTEN
STADTPLANER BDA

Sudermannstraße 10, 50670 Köln
Tel. (0 221) 97 30 09-0 / Fax (0 221) 97 30 09-13



REPPCO Architekten

Hoffmannsallee 55 / Hoffmann-Kontor, 47533 Kleve
Tel. (0 28 21) 72 60-30 / Fax (0 28 21) 72 60-51

Bauvorhaben : Neubau von zwei Mehrfamilienhäusern
Brohler Straße, 50968 Köln

Architektin : Arge Schaller Architekten Stadtplaner BDA /
Schaller Architekten, Sudermannstr. 10, 50670 Köln

Bauherr : Arge Schaller Architekten Stadtplaner BDA /
Schaller Architekten, Sudermannstr. 10, 50670 Köln

Planinhalt : Bauantrag, Haus 2 mit 7 Wohneinheiten
Grundrisse

Maßstab : 1:100
gezeichnet: Schütz/Neufeld
Kleve, den: 20.04.2020
geändert:

Objektnummer : 284

Plannummer : BA_1

Der Bauherr : Die Architektin:

Vorabzug