

- Planlegende**
- Stahlbeton Bestand
 - Trockenbau Bestand
 - Mauerwerk Bestand
 - Abbruch
 - Neubau Allgemein
 - Neubau Sonderklimakammern
 - Rohbetondecke
 - Estrich mit Abdichtung, z.B. Triflex IWS-567
 - Estrich mit Beschichtung
 - Estrich mit Bodenanstrich
 - Fliesenboden
 - Kautschukbelag
 - Sandwichboden mit Epoxidharzbeschichtung
 - Hochkantlamellenparkett Eiche
 - Fluchttrichtung
 - Rote Maße = örtlich ermittelte Maße
 - Schwarze Maße = Sollmaße/Planmaße

Allgemeiner Hinweis:
 Grundlage der Planerstellung sind die Bestandspläne des Architekturbüros Schneider + Seidelbach, die durch eigene Aufmaße ergänzt wurden. Dieser Plan gilt nur in Verbindung mit der Fachplanung des Ingenieurbüros GEFA.

KAN-2-FA.101: Vorentwurf Teilgrundriss mit Schnitt Index I

Index/Änderung	Datum	Bearb.
A	24.03.2018	JM
B	25.10.2018	JM
C	11.11.2019	JM
D	11.12.2019	JM
E	15.01.2020	JM
F	06.03.2020	JM
G	27.04.2020	JM
H	16.10.2020	JM
I	15.11.2020	JM

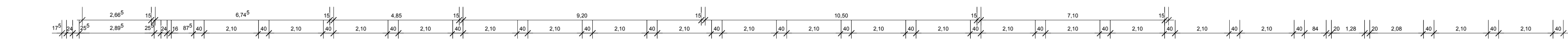

Teilgrundriß Ebene 5

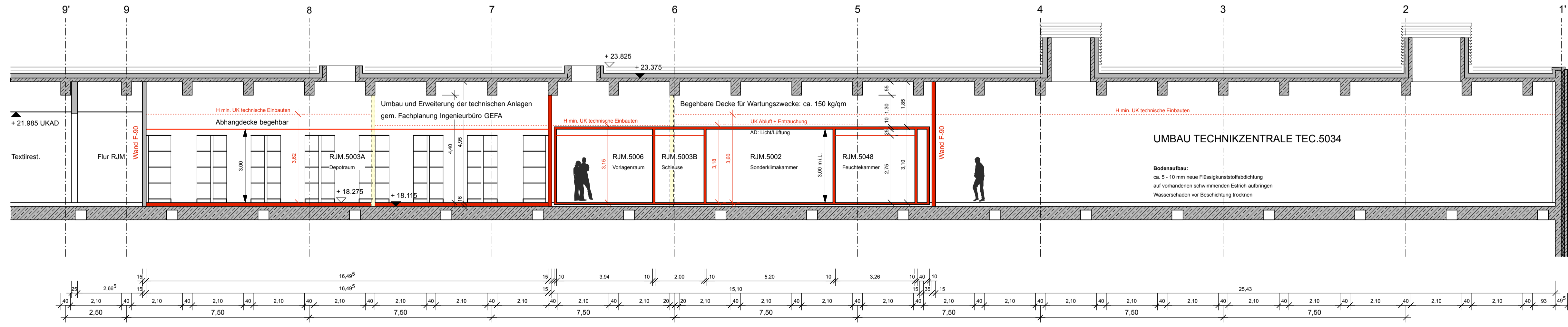

Teilschnitt Ebene 5.0

**K A N - KULTURZENTRUM AM NEUMARKT
 UMBAU DES HISTORISCHEN FOTOARCHIVS**

BAUHERR STADT KÖLN Die Oberbürgermeisterin Dezernat VII Kunst und Kultur Richarzstraße 2 - 4 50667 Köln	GEBÄUDEENTWURF SCHNEIDER + SEIDELBACH DIPL.-ING. ARCHITECTEN BDA Breite Straße 15 38100 Braunschweig
UMBAUPLANUNG JENS MORSCHE Architekt und Innenarchitekt AKNW Lindenstraße 97a 40233 Düsseldorf Mobil: 0172/2966614 Mail: Jens.Morsch@web.de	FACHPLANUNG TGA GEFA INGENIEURE GMBH Technische Gesamtplanungen Konrad-Adenauer-Ufer 79 - 81 50668 Köln Tel. 0221/204010-1 Mail: gefa-koeln@gefa-ing.de

**VORENTWURF:
 TEILGRUNDRISS EBENE 5 MIT SCHNITT**

GEZEICHNET JM	DATUM 22.11.2017	MAßSTAB M 1:100
BLATTGRÖßE 80,0 x 48,0 cm	PLANNR. KAN-2-FA.101	INDEX I