

Dieser Plan gilt nur in Verbindung mit sämtlichen Plänen und Angaben des Statikers, der beteiligten Ingenieure und der Architekten.
Die Zeichnungsgrundlage für den Bestandsbau wurden den Architekten bei Auftragsübergabe zur Verfügung gestellt. Maßangaben im Bestand ohne Gewähr.
Maß- und Pfandifferenzen sind vor Ausführung mit dem Architekten zu klären.

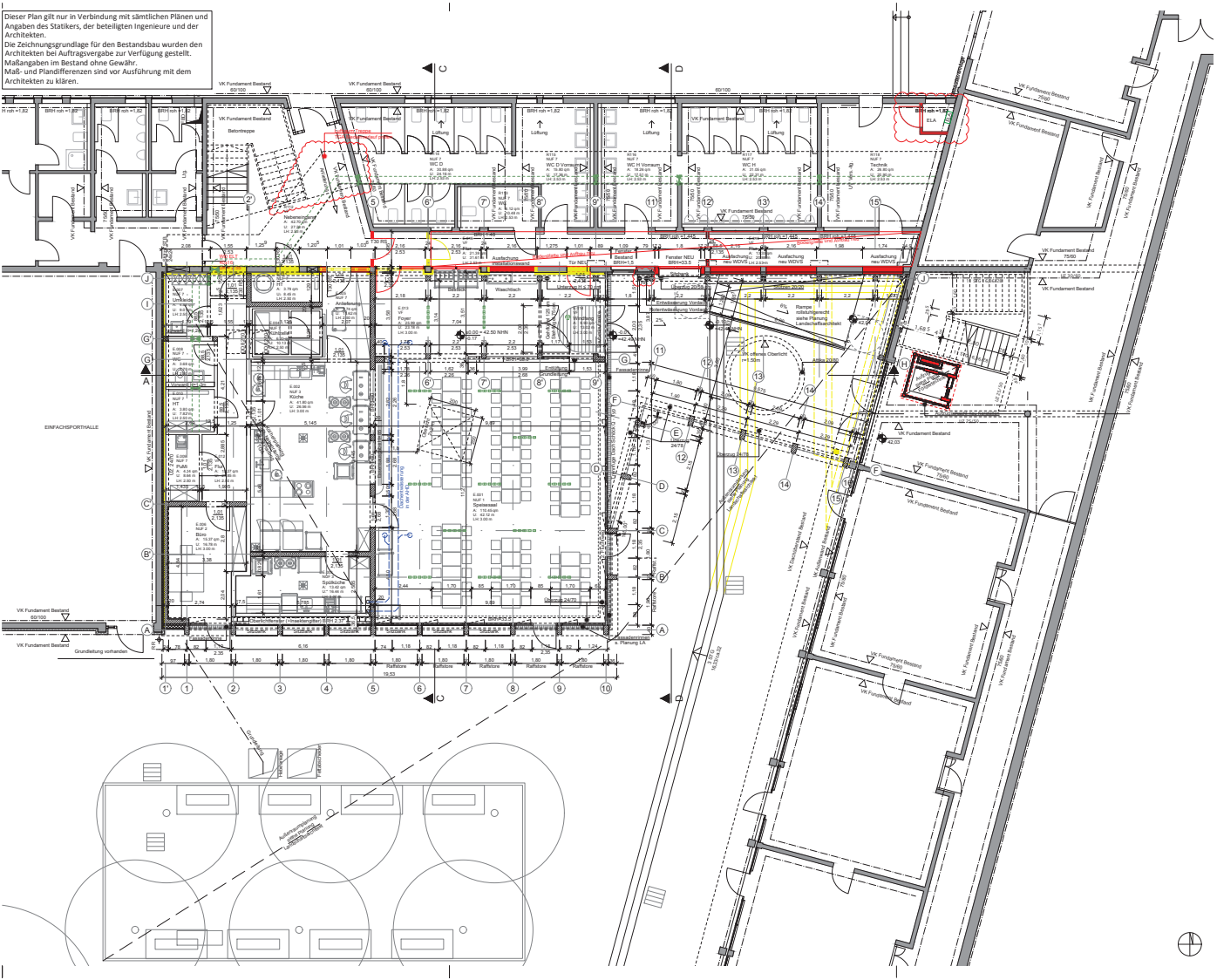

**rethmeier
schlach
architekten**

rethmeierschlach architekten
PartG mbH
Gönnerstraße 1
50674 Köln
Tel: +49 (0)211 26 53 770
info@rethmeierschlach.de
www.rethmeierschlach.de
Amtsgericht Essen PR 4633

Bauherr:
Gebäudewirtschaft der Stadt Köln
Onnepplatz 1
50679 Köln

H	01.02.2021	ar
Anpassungen		
G	12.06.2020	ar
Ans. Angaben Statik, Bodennutz		
F	03.06.2020	ar
Abst. Brandschutz, Farbe Best.		
E	09.04.2020	ar
allg. Überarbeitung		
D	12.02.2020	e
Materialstudie		
C	28.01.2020	tr
Überarbeitung Eingangsbereich		
B	16.12.2019	tr
Überarbeitung Grundriss		
A	21.11.2019	tr
Überarbeitung Grundriss		
Index	Datum	Name
Änderung/Bemerkung		
Anlage		

Planfreigabe	
Bauherr	
Datum	
Planfreigabe	
Architekt	
Datum	

LPH	Entwurfsplanung
PL-Nr.	03-GB-00
Druckdatum	03.02.2021
Gez.	tr/ar
Bl-Gr.	DIN A2
Datum	03.02.2021

Projekt	Mensa Ernstbergstr. 2
Inhalt	Grundriss EG

Maßstab	1:100
Index	H

