

Pegel Köln Rhein-Km 688	Niehl, Stromsich Rhein-Km 695,3	in E-NM
12,00 KP	41,80	in E-NM
11,50 KP	41,30	in E-NM
11,00 KP	40,80	in E-NM
10,50 KP	40,30	in E-NM
10,00 KP	39,80	in E-NM
9,50 KP	39,30	in E-NM
9,00 KP	38,80	in E-NM
8,50 KP	38,30	in E-NM
8,00 KP	37,80	in E-NM
7,50 KP	37,30	in E-NM
7,00 KP	36,80	in E-NM
6,50 KP	36,30	in E-NM
6,00 KP	35,80	in E-NM
5,50 KP	35,30	in E-NM
5,00 KP	34,80	in E-NM
4,50 KP	34,30	in E-NM
4,00 KP	33,80	in E-NM
3,50 KP	33,30	in E-NM
3,00 KP	32,80	in E-NM
2,50 KP	32,30	in E-NM
2,00 KP	31,80	in E-NM
1,50 KP	31,30	in E-NM
1,00 KP	30,80	in E-NM

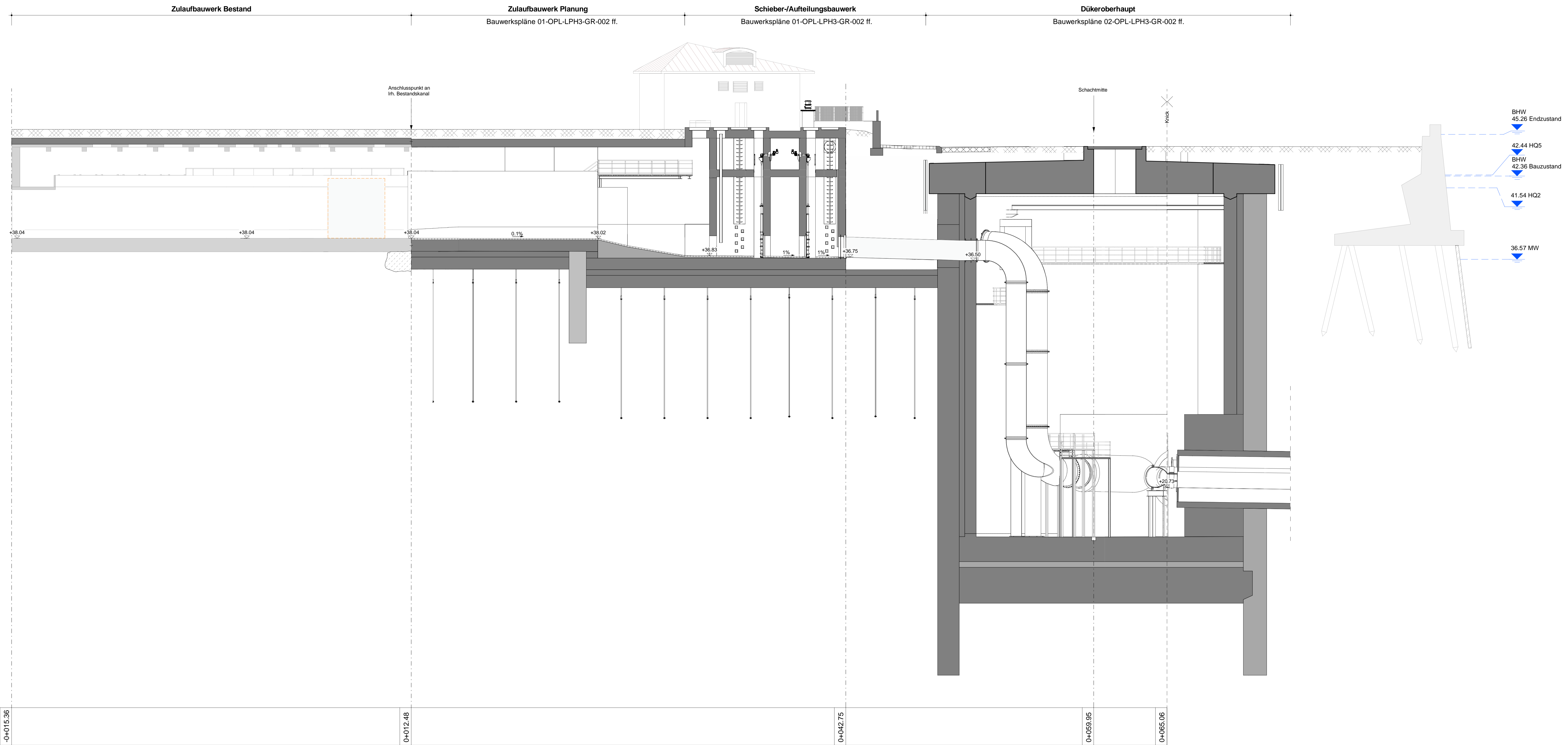

Hinweise

- Aufgrund der räumlichen Ausdehnung und Anordnung der geplanten Bauwerke stellt dieser übergeordnete Längsschnitt lediglich einen Prinzipschnitt dar. Genauere Angaben zu den Bauwerken finden sich in den betreffenden Bauwerksplänen.
- Bestandsbauwerke können in der Örtlichkeit in Lage und Höhe von den genannten Plangrundlagen abweichen. Sie sind im Zuge der Bauvorbereitung im erforderlichen Maße zu erkunden und die Planungen ggf. entsprechend anzupassen.

Plangrundlage

- Topografie und Kataster gem. "Topo_Rheidüker_gesamt.dxf", erhalten von StEB Köln am 18.06.2019
- Bestandskanal gem. "Export.dxf", erhalten von StEB Köln am 10.05.2019, und 3D-Scan der ARGE Rheidüker
- Betriebsgebäude gem. pdf-Unterlagen, erhalten von StEB Köln am 20.10.2018, und gem. 3D-Scan der ARGE Rheidüker
- Schulgebäude gem. pdf-Unterlagen, erhalten von StEB Köln am 04.02.2020, digitalisiert

Alle angegebenen Maßen und Höhen beziehen sich auf Lagebezugssystem UTM/ETRS89 und Höhenreferenzsystem NN/DHHN92

	Birkweg 11 51455 Rheiduk Germany T: +49 40 211 16 50 - 0 F: +49 40 211 16 50 - 20 Mail: arg@rheiduk-koeln.de	Datum: 02.03.2021 Blatt: Pacello
	Datum: 02.03.2021 Blatt: Pietzsch	Datum: 02.03.2021 Blatt: Pietzsch

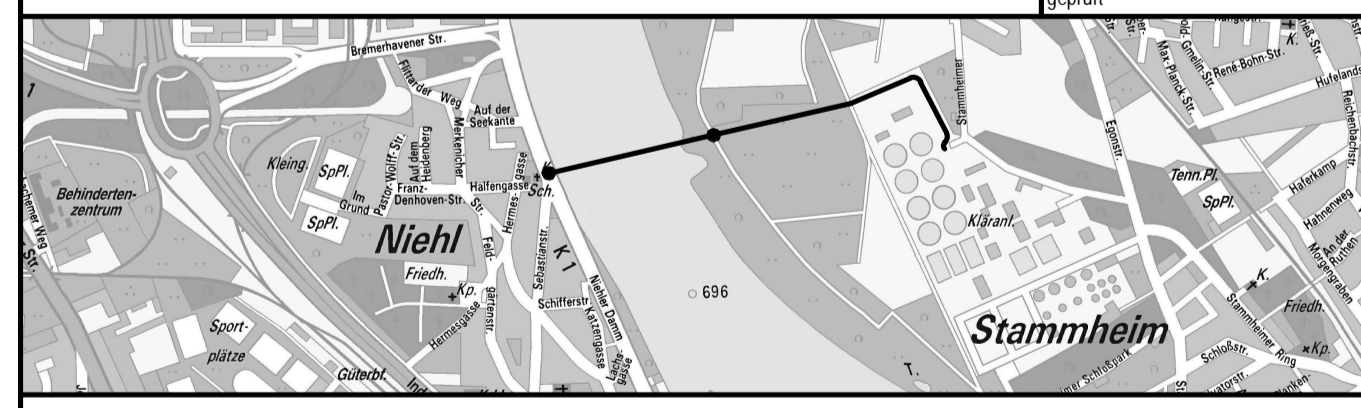

GENEHMIGUNGSPLANUNG

	Stadtentwässerungsbetriebe Köln, AöR Osterheimer Straße 555 D - 51109 Köln Internet: www.steb-koeln.de
--	---

Neubau des Rheidükers von Niehl nach Stammheim
 zwischen Niehler Damm und Stammheimer Deichweg
PROJEKTBEREICH LRH.
 Längsschnitt

Projekt Nr.:	16142121	Maßstab:	1:100
Datum:		Blatt:	
Zeichner:		Prüfer:	
Gezeichnet:		Gezeichnet:	
Gezeichnet:		Gezeichnet:	
Gezeichnet:		Gezeichnet:	

Stationierung	0+015.36	0+012.48	0+027.5	0+059.95	0+065.06
---------------	----------	----------	---------	----------	----------