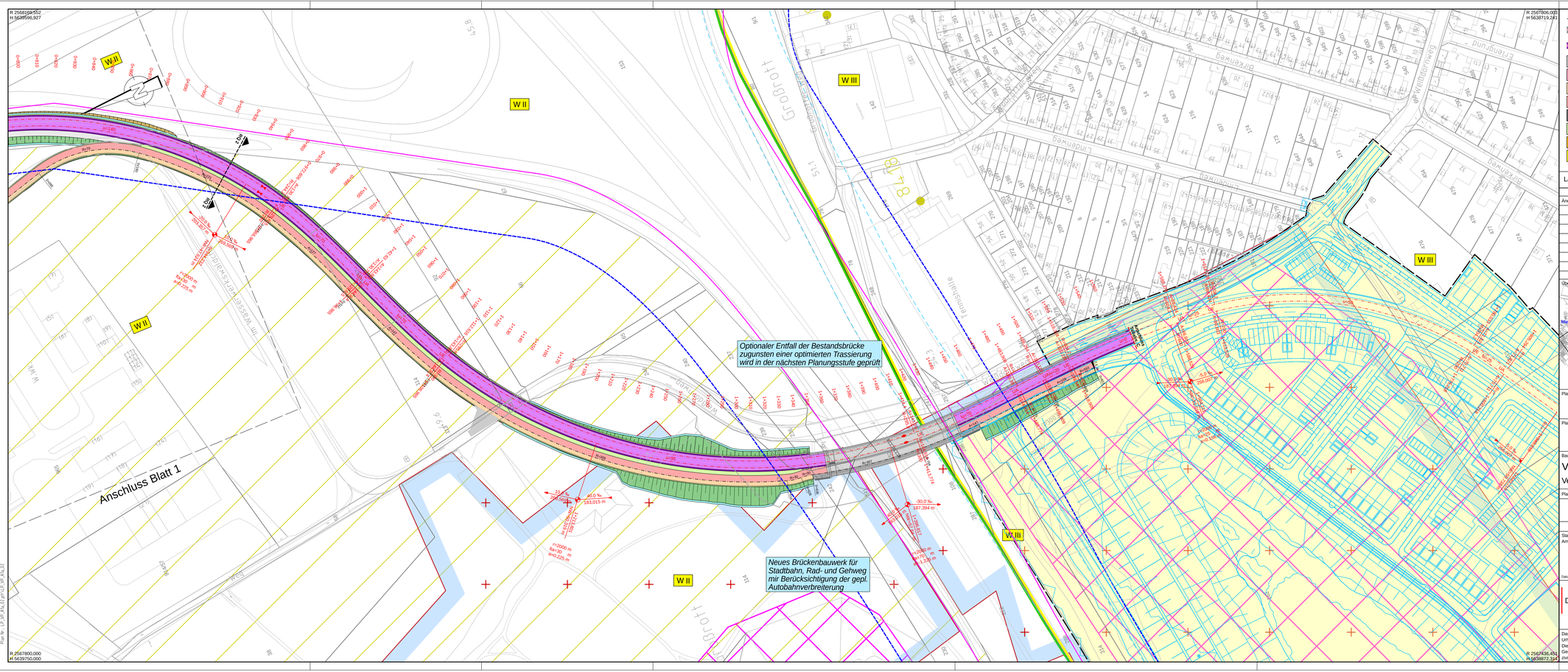


Anlage 6.02

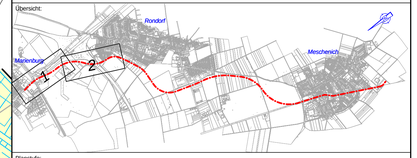
Legende

- Stadtbahntrasse Feste Fahrbahn
- Stadtbahntrasse Schottergleis mit Sicherheitsraum
- Fahrbahn
- gem. Geh- Radweg
- Gehweg
- Radweg
- befestigter Trennstreifen/ Verkehrsinsel
- Grünfläche
- Haltestelle
- Rückbau
- Brücke mit Widerlager
- Tunnelportal
- Stützwand
- Planungskorridor Straßen NRW
- Anbauverbotszone Bundesfernstraßen
- Planungen Dritter
- Flurstücksgrenze
- Einschnittsböschung Mulde/Versickerungsmulde
- Fahrbahn mit Achse
- Bankett Dammböschung
- Entwässerungsgraben
- Gradientenhochpunkt
- Gradiententiefpunkt
- Neigungsbrechpunkt mit Angabe von Ausrundungshalbmesser, Längsneigung und Abstand zum nächsten Neigungsbrechpunkt
- Querneigung
- Altlasten
- Ausgleichsflächen
- W I Wasserschutzzone I
- W II Wasserschutzzone II
- W III Wasserschutzzone III
- B-Plan
- Bodendenkmal
- Baudenkmal

Lagesystem: Gauß-Krüger Lagestatus 177 — Höhensystem: DHHN2016 Höhenstatus 170

Änderung	Gen.	Gepr.	Bear.	Datum	Index

Übersicht:



Planstufe:

Vorplanung

Planverfasserin:

Schüßler-Plan Ingenieurgesellschaft mbH

Grafenberger Allee 293
40237 Düsseldorf
Tel.: 0211. 61 02-01
Fax: 0211. 61 02-199

	Datum	Name
bearb.	09.01.23	Lopes
gez.	09.01.23	Lopes
gepr.	09.01.23	Günther

Bauwerk:

Verlängerung Stadtbahn RoMe

Verkehrsanlagen

Planart / Inhalt:
Alternative A1a
Lageplan — Blatt 2
Abschnitte A und B

Plan-Nr.

Bauwerksnummer		Teilbauwerk		Phase		Gewerk		Planlp		Nummer		Index		Status
XXX	-	50	-	V	-	OV	-	LP	-	2002	-	a	-	V

Maßstab: 1:1000

Datum: 09.01.23

Stadt Köln Amt 69	freigegeben ohne Einträge	
	freigegeben mit Einträgen	
	nicht freigegeben	
Datum / Unterschrift		
Stadt Köln Amt 690	freigegeben ohne Einträge	
	freigegeben mit Einträgen	
	nicht freigegeben	
Datum / Unterschrift		
Stadt Köln Amt 690/2	freigegeben ohne Einträge	
	freigegeben mit Einträgen	
	nicht freigegeben	
Datum / Unterschrift		

Die Oberbürgermeisterin

Stadt Köln

Amt für Brücken, Tunnel und Stadtbahnbau

Das Urheberrecht an dieser Zeichnung verbleibt bei der Stadt Köln (§§ 1, 2, 15-18, 96 des Urheberrechtsgesetzes vom 09.09.1965 BGBl S. 1273).
Die Einspeicherung und Verarbeitung in elektronischen Systemen ist nur mit unserer schriftlichen Genehmigung zulässig. Die Zeichnung ist Dritten nicht zugänglich zu machen. Zuwiderhandlungen werden zivil- und strafrechtlich verfolgt.

Schüßler-Plan Köln, 09.01.23 Datei: V:\Projekte\2012\12-040\Planung\LP\Alt1\Lageplan_Alt1.dgn